Curación de las Hernias

Interesa saber: que el reputado ortopedista de Barcelona con nombre oficialmente registrado señor Torrent, estará en Palencia y en el Hotel Central únicamente el Lunes día 16 de Febrero y recibirá a cuantos herniados quieran hallar con sus notables aparatos un instantáneo alivio y una curación pronta de sus hernias. Estos aparatos, que son el bello ideal de todos los pacientes, porque dan salud y vida, y que no molestan ni hacen bulto, amoldándose al cuerpo como un guante, deben usarlo todos, absolutamente todos cuantos sufran dichas dolencias, hombres, mujeres y niños, por ser el único remedio eficaz de todos los herniados. Miles de enfermos agradecidos los pregonan, infinidad de eminencias médicas los prescriben, como muchos son también los médicos que para sus propias hernias, con gran satisfacción lo usan. Si se quiere ahorrar salud, tiempo y dinero, no debe nunca nadie comprar bragueros ni vendajes de clase ninguna sin antes ver primero al especialista señor Torrent de nombre registrado.

ESPECIALIDADES PARA SEÑORAS: Fajas ventrales y demás aparatos modernísimos y de grandes resultados para disminuir los vientres voluminosos, corregir y evitar las hernias umbilicales, los abortos, los descensos abdominales y de la matriz, las relajaciones, eventraciones, etc. etc.

HERNIADOS TODOS acudid sin pérdida de tiempo y con la más absoluta confianza al especialista señor Torrent, no dejeis de visitarle y tened muy presente que estará en Palencia y en el Hotel Central; únicamente el Lunes día 16 de Febrero.

NOTA: Dicho especialista estará también en Valladolid el día 14 en el Hotel Imperial; en Salamanca el día 15 en el Hotel Comercio; en León el día 17 en el Hotel Inglés, y en Oviedo el día 18 en Hotel París; donde asimismo podrán visitarle todas cuantas personas lo deseen desde las nueve de la mañana hasta las dos de la tarde solamente.

Talleres y despacho en Barcelona, Unión, 13, Casa Torrent.

TOS

CURACIÓN PRONTA Y SEGURA CON LAS PASTILLAS del Dr. ANDREU

De venta en todas las Farmacias

Los que tengan ASMA o sofocación usen los **Cigarrillos antiasmáticos** y los **Papeles azoados** del Dr. Andreu, que lo calman en el acto y permiten descansar durante la noche.

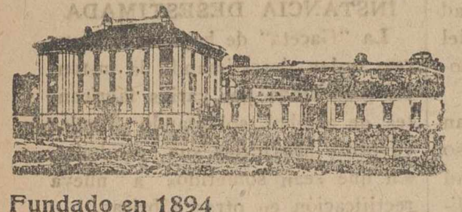

Sanatorio Quirúrgico DEL DR. MADRAZO

Fundado en 1894 — Teléfono núm. 491

SANTANDER

En este Sanatorio se trata todo género de afecciones de CIRUGÍA. Su numerosa estadística garantiza sus resultados.

Para que todas las clases sociales puedan disfrutar de los beneficios de esta Clínica se hallan establecidas tres categorías.

En las dos primeras clases puede el enfermo estar acompañado de un individuo de su familia o algún sirviente. Las consultas por escrito se dirigirán al Director, y para otros detalles al Gerente don Luis Polo y Español

Servicios de la Compañía Trasatlántica

LINEA DE CUBA MÉJICO

Servicio mensual, saliendo de Bilbao el 17, de Santander el 19, de Gijón el 20 y de Coruña el 21; para Habana y Veracruz: salidas de Veracruz el 16 y de Habana el 20 de cada mes, para Coruña y Santander.

LINEA DE BUENOS AIRES

Servicio mensual, saliendo de Barcelona el 4; de Málaga el 5 y de Cádiz el 7; para Santa Cruz de Tenerife, Montevideo y Buenos Aires; emprendiendo el viaje de regreso desde Buenos Aires el 2 y de Montevideo el 3.

LINEA DE NEW-YORK CUBA Y MÉJICO

Servicio mensual, saliendo de Barcelona el 25; desde Valencia el 26; de Málaga el 28 y de Cádiz el 30, para New-York, Habana y Veracruz; regreso de Veracruz el 27 y de Habana el 30 de cada mes, con escala en New-York.

LINEA DE VENEZUELA-COLOMBIA

Servicio mensual, saliendo de Barcelona el 10; el 11 de Valencia; el 13 de Málaga y de Cádiz el 15 de cada mes, para las Palmas, Santa Cruz de Tenerife, Santa Cruz de la Palma, Puerto Rico y Habana. Salida de Colón el 12 para Sabanilla, Curacao, Puerto Cabello y la Guayra, Puerto Rico, Canarias, Cádiz y Barcelona.

Vinos que se vuelven

o están expuestos a sufrir alguna alteración de las muchas que hacen desmerecer el valor de estos caldos, se corrigen con el

"Viniconservador,,

Producto enológico preparado con materias químicamente puras y en proporciones exactas ajustadas a las que tolera la ley. Este producto es completamente inofensivo. Se aplica después de hecho el vino, para corregir o prevenir cualquier alteración en la proporción de un kilo por cada 250 arrobas de 16 litros.

Precios: 14 ptas. el kilo; 7,50 el medio kilo

Prospectos y pedidos a la Administración de

"La Información Agrícola,, Barquillo, 21. MADRID

Apartado núm. 6

Lloyd Norte Alemán-Bremen

Servicio regular de vapores correos rápidos entre España y Sud-América

Directamente para Lisboa, Rio Janeiro, Santos, Montevideo y Buenos Aires, saldrán de Vigo los rápidos vapores correos alemanes de gran porte:

12 »	«WESER»	472,80	Pesetas
18 »	«SIERRA NEVADA»	472,80	»
26 »	«KOELN»	567,80	»
4 de Marzo	«SIERRA VENTANA»	632'80	»
19 »	«CREFELD»	567,80	»
25 »	«SIERRA MORENA»	632,80	»

Los vapores «SIERRA MORENA» «CORDOBA» «NEVADA», Y «VENTANA» admiten pasajeros de primera y tercera clase y el «WERRA» «WESER» «KOELN» y «CREFELD» clase intermedia y tercera.

Todos los pasajeros de esta clase también tienen a su disposición un amplio salón de comedor, fumador y salón de conversación.

Las comidas son también abundantes y muy variadas, siendo servidas por camareros uniformados.

Para más detalles informa el Agente general para España de la Compañía, LUIS G. REBOREDO ISLA, VIGO, García Olleque, 2, VILLAGARCIA, Marina, núm. 14. Buenos Aires, Cangallo, 330.

En Palencia los pasajeros de Cámara pueden dirigirse a GUILLERMO QUEVEDO CORTES, Avenida de la República Argentina, 2. Telefono 137

Talleres Tipográficos "El Diario Palentino,,

Casa se vende la de la calle Mancornador, 14, para tratar en la misma, de 3 a 6 de la tarde.

Se vende la herramienta de Confitero, 2 tostadores de cacao o café, una mesa grande para el Obrador, 2 peroles y 3 cazos de cobre, moldes para pastas y pasteles, y 5 moldes para chocolate, una estantería de 4 metros de larga, con tres puertas de cristal, y 21 cajones apropósito para tienda de Ultramarinos, una yegua de 13 años, de confianza para tartana, para tratar en Mazariegos de Campos, con Federico Rua.

Se vende una tierra al pago de «Palomar y Palomares», junto al campo de experimentación de la Granja Agrícola, de 11 obradas, con una hectárea de alfalfa en su mayor producción y una noria con manantial abundantísimo.

Un carro de varas a medio uso, una máquina aventadora y otros útiles de labranza.

Informarán Plaza de León, núm. 2, Ramón Aguado.

Se necesita oficial de Carretero, bien impuesto en el oficio.—Inutil presentarse no sabiendo desempeñar su cargo. Sueldo y condiciones dirigirse a Graciano Ruíz, en Villadiego.

Se venden dos vacas, raza holandesa, una parida con cria hembra, y otra próxima a parir, y una burra de tres años, su dueño Martiniano Espinosa, Padilla de Abajo, (Burgos).

A los carreteros

Se vende madera de olmo y encina, para la construcción de carruajes, de los acreditados sotos de Dueñas, y para postes del tendido eléctrico, en cantidad y en pequeño.—Para tratar con su dueño en Dueñas, (Palencia), Tomás Sarmiento.

Traspaso lechería con su despacho en la misma, 22 años de ejercicio, con ocho vacas y parroquia para el consumo de su producción, casa con buenas cuadras y corral, sitio céntrico, también arriendo huerta a un kilómetro de dicha vaquería, de tres obradas, dos de ellas de alfalfa, con abundantes aguas y riego de la acequia, para más informes Avenida General Amor, 1, portería.

Se venden cuatro novillas añojas, una ternera de ocho días, y un potro de dos años, para verlos y tratar Mayor Antigua, 142, Agustín Granja.

Mula en venta en Paredes de Nava, se vende una mula de cinco años, cinco y cuartas de alzada, Isidro García Emperador.

Vaca se vende de segundo parto, de tres años, recién parida, con abundante leche.—Para tratar con Marciano Prieto, en Villarramiel. (Palencia).

Se vende toda la herramienta perteneciente a la Herrería de San Román de la Cuba, Frutos Figueroa.

La Estrella

Ampliaciones fotográficas

Necesito agentes comisionados en todos los pueblos de la provincia, buena comisión, dirigirse Miguel Torrejón, Doctrinos, 4, 2.° Palencia.

Almoneda se hace de varios muebles, Eduardo Dato, 11, de 12 a 1, y de 4 a 5.

Se venden tres terneras de clase superior, de nueve meses dos, y otra de uno.—Para tratar con su dueño Mariano Gutiérrez, Pastores, número 7.

Arriendo local apropósito para almacén o taller, sitio céntrico.—Informarán Mayor Principal, número 8, principal.

Se vende una yegua raza bretona, pelo negro, alzada siete dedos sobre la marca, ocho años, a toda prueba para tiro ligero y silla.

Coche familiar semi-nuevo, moderna construcción, seis asientos, muy ligero capota al pescante y guarnición en buen uso limoneras.—Informes Mayor Principal, número 8, principal.

Se arriendan unos espaciosos locales, propios para almacén de vinos, cereales etc., en la Antigua Florida, Eras del Bosque. Para tratar con su dueño Angel Rodríguez, Juan de Castilla, 5 y 7.

Se vende o se cambia un macho de 5 años, alzada 7 cuartas y 7 dedos, por otro menos talla, en venta se da facilidades para el pago, para tratar en Autillo de Campos, Simeón Herrador.

COMPAÑIA NAVIERA STINNES

(Hugo Stinnes Linien)

HAMBURGO

SERVICIO REGULAR DE VAPORES CORREOS RAPIDOS ALEMANES, DE VIGO AL BRASIL y RIO DE LA PLATA

Próximas salidas de Vigo:

para Río Janeiro, Santos, Montevideo y Buenos Aires.

17 de Febrero: «HOLM» admitiendo pasajeros de intermedia y 3.ª clase.

Precio del pasaje en 3.ª clase, Pesetas 462,80.

17 de Marzo: «GENERAL BELGRANO» admitiendo pasajeros de intermedia, 3.ª clase con camarote y 3.ª clase.

Precio del pasaje:

Tercera de camarote, Pesetas 602,80

Tercera clase » 567,80

Se ruega a los señores pasajeros soliciten sus plazas con la mayor anticipación posible, debiendo, una vez obtenida la garantía de su pasaje, presentarse en esta Agencia con CUATRO días de anticipación a la salida del buque, a fin de cumplir con todos los requisitos de la ley.

NOTAS IMPORTANTES

Por ser limitado el número de plazas en camarote cerrado, es necesario que los señores pasajeros soliciten esta acomodación con la anticipación posible.

Para más informes, dirigirse a Agente general en España:

MARIANO LLORENTE

Sección marítima.

Núñez, número 2, VIGO.

Teléfono 584.—Telegramas: S... vigat.

En Palencia los pasajeros de c... rá pueden dirigirse a D. Guill... Quevedo Cortés, Avenida de la ... gentina, 2.—Teléfono 134.

Arboles Frutales ... Maderables

Se venden; para pedidos dirigi... Isidoro Valpuesta, Panaderas, 5, ... lencia.

Catálogos Gratis

Automóvil de alquile...

Desde 40 céntimos kilómetro, ... Hidalgo, Cura, 15.

Carbón herraj... especial para ... seros, piña y ... co de Salamanca, se vende en la ... bonería de Domingo García, G... Fuentes, núm. 9, Palencia.

Moderna construcción ... y reforma de parques y jard...

Sabadell-Horticultor-Pale...

Venta de árboles frutales y fo... les, arbustos coníferas y plantas ... doras.

Plantíos para jardines a precio... reducidos. Plantas de Salón. Esp... lidad en rosales de las mejores ... dades. Visiten nuestro estableci... to en la Avenida de Valladolid

Se venden por dejar la lab... mulas, carros y a... En Villarramiel, Mateo Tadeo

Vino de cosechero

Se vende superior en Husillos ... relio Cabeza.

Sub-Agentes Activos

Bien relacionados entre agricu... se solicitan para la venta de a... químicos, materiales fertilizantes, ... dos cúpricos y otros artículos de gran consumo en los partidos de Cervera Saldaña, Frechilla, Baltanás y Astudillo. Diríjanse las ofertas con referencia a E. S. M. en esta Administración.

Molineros en 14.000 pesetas se venden dos molinos, uno produce en renta mil pesetas, y situados a un kilómetro estación, con agua todo el año, casa y cuadra, unidos los dos molinos se hace el mejor salto de la Región. Detalles E. Bartolomé, Guardo (Palencia).

Casa con dos viviendas y cuadra, en el Corral de Salpiedra, se arrienda.—Informarán al lado, Colón, 31, de 1 a 3.

VIAJANTE

Compañías importantes de Seguros, piden agente productor con dietas, para viajar provincia de Palencia, dirigirse Apartado 901, Barcelona.

FABRICA DE HARINAS

Se vende casi nueva, maquinaria moderna, moltura 300 kilos de trigo, situada estación Villadangos; Ferrocarril Norte, provincia de León.

Dirigirse APARTADO 194, BILBAO, o APARTADO 150, GIJÓN.

Se vende 40 obradas de tierra de 1.ª, abonadas y regables, en campo de esta Ciudad, y 10 obradas de tierra de 1.ª en Venta de Baños, abonadas. Estas se ceden por parcelas de un metro en adelante.

Titulación corriente

Se dan facilidades en el pago

Agencia Hipotecaria y Comercial, Mayor pral., 159, 2.° Palencia.

Horas de 2 a 3, y de 7 a 9.

Holland-América Line-Rotterdam

SERVICIO CUBA-MÉXICO

Próximas salidas de VIGO para LA HABANA, VERACRUZ y TAMPICO.

Vapor «MAASDAM» . . 21 de Febrero

Admitiendo pasaje de PRIMERA Y TERCERA CLASE

Precios del pasaje en tercera clase

HABANA. . . . . 539'50 Pesetas Incluidos todo

VERACRUZ, TAMPICO. . . . 582'75 « los impuestos

¡Agricultores!

Abonad con nitrato de sosa de Chile. Es un abono excelente para toda clase de cultivo. Se vende en todas las casas importantes que se dediquen al comercio de abonos. Informes y folletos gratis para su aplicación dirigiéndose al Comité de Nitrato de Chile. Barquillo. 21, Madrid.

Callos

Las terribles molestias de los pies desaparecen completamente usando sólo tres días UNGUENTO MAGICO.

No falla en un solo caso. Pregunte a cuantos lo han usado y oirá usted maravillas. Pídalo en Farmacias y Droguerías. 1,50 pesetas.

Depósito en Palencia, principales Farmacias.

AIRE CALIENTE ARO...

COMPA...A VIGO.

COMPAÑIA DEL PACIFICO

LINEA DE CUBA

Próximas salidas del Puerto de Santander.

Para la HABANA

El día 22 de Febrero el vapor «ORCOMA».
» » 22 de Marzo el vapor «ORITA».
» » 12 de Abril el vapor «OROPESA».
» » 26 de Abril el vapor «OROYA».
» » 10 de Mayo el vapor «ORIANA».
» » 24 de Mayo el vapor «ORCOMA».

Siguiendo vía CANAL DE PANAMA a Cristóbal, (Colón) Balboa (Panamá) Callao, Mollendo, Arica, Iquique, Antofagasta, Valparaíso y otros puertos de Perú y Chile.

Admite carga y pasajeros de primera, segunda y tercera clase.

PRECIOS PARA LA HABANA, (incluido impuestos).

	«OROPESA» «OROYA»	«ORCOMA» «ORITA»	«ORIANA» «ORTEGA»
Primera clase, Pesetas,	1750	1750	1410
Segunda clase, Pesetas,	990	990	820
Tercera clase, Pesetas	549,50	539,50	539,50

PASAJEROS DE CAMARA.—Para servicio de los españoles, estos buques llevan camareros y cocineros españoles, encargados de hacer platos a estilo del país.

Se hacen rebajas a familias, sacerdotes, compañías de teatros, etc., y en billetes de ida y vuelta.

PASAJEROS DE TERCERA CLASE.—Son alojados en higiénicos y ventilados camarotes de dos, cuatro, seis y ocho literas (estos últimos reservados, para familias numerosas) y las comidas de variado menú, son servidas por camareros, en amplios comedores y condimentadas por cocineros españoles. Disponen de Baño, Salon de fumar, etc., y espaciosas cubiertas de paseo.

PRECIO DEL PASAJE.—Para puertos de Panamá, Perú, Chile y América Central, solicítense de los

Agentes en Santander, Hijos de Basterrechea, Paseo de Pereda número 9, Teléfono, 41 —Telegramas y Telefonemas. BASTERRECHEA.

En Palencia, los pasajeros de Cámara pueden dirigirse a GUILLERMO QUEVEDO CORTES, Avenida de la Republica Argentina, 2. Telefono 134,

EL DIARIO PALENTINO

DEFENSOR DE LOS INTERESES DE LA CAPITAL Y LA PROVINCIA

EL MÁS ANTIGUO Y DE MAYOR CIRCULACIÓN POR SUS DIARIAS Y EXTENSAS INFORMACIONES TELEGRÁFICAS Y TELEFÓNICAS

Año XLIV — Teléfono núm. 6

PUNTOS DE SUSCRIPCIÓN: Talleres y Redacción: Burgos, núm. 5 — Todos los pagos anticipados — Número suelto: DIEZ céntimos

Sábado 14 de Febrero de 1925 — (NO SE DEVUELVEN LOS ORIGINALES) — Toda la correspondencia al Director: Burgos, 5 y Berruguete, 1 y 3

PUNTOS DE SUSCRIPCIÓN: EN LA REDACCIÓN Y ADMINISTRACIÓN — Burgos, núm. 5 y Berruguete, 1 y 3 (IMPRENTA) y en la Librería de D. Santiago Rincón calle Mayor Principal. núm. 48

Núm. 12.414 — Apartado núm. 17

LA SEÑORA

Doña María del Pilar Jofre de Villegas y Pérez

VIUDA DE BEDOYA

...hoy 14 de Febrero de 1925

...Santos Sacramentos y la Bendición de Su Santidad

D. E. P.

...Lucía, Manuela, Agueda, Ascensión y Encarna-...on Miguel de Viguri, don Guillermo Martínez de ... de la Pisa, don Alejandro Font y don Julio ...s, sobrinos y testamentarios,

...sus amigos encomienden a Dios el alma de la finada, ... vivirán agradecidos.

...a domingo, 15, a las diez y media. ...z.

No se reparten esquelas.

...ro Obligatorio existen dos grandes grupos de afiliados. Uno que comprende desde los 16 a los 45 años y otro de los comprendidos desde esta edad hasta los 65.

Hasta ahora habeis visto que tiene un momento en que son iguales. Idénticas son las condiciones que les da derecho a estar incluídos en el régimen. Las mismas cuotas hay que pagar por los unos y los otros.

Mas esta identidad no puede persistir hasta el final, porque ya os he dicho que el factor edad, es un determinante de suma importancia en los problemas de la previsión.

Los del primer grupo (de 16 a 45 años) podrán tener opción a la pensión de 365 pesetas anuales y su seguro es a "capital cedido", es decir que el titular sólo tendrá derecho a la pensión si traspasa la edad de 65 años, y si muere antes nada percibirán sus herederos.

Los del segundo grupo de 45 a 65 años, será su filiación a "capital reservado" y así si muere antes de haber consumido los fondos de su libreta de capitalización, el saldo será entregado a su herederos (número 2 del artículo 42).

Derechos del asegurado mayor de 45 años y menor de 65.

Pueden ocurrir dos casos:

... le abonará una renta vitalicia de 180 pesetas anuales (o superior a ella si las aportaciones de una u otra clase lo permiten).

2.° Que al llegar a los 65 el titular no pueda constituir la pensión de 180 pesetas anuales.

En este caso, el saldo que resulte a su favor podrá ser entregado a la institución benéfica que recoja al anciano o al pariete que le albergue, siempre que el Consejo de Administración de la Caja le merecieran garantías.

Cuando no hubiera persona o establecimiento que le recogieran, le serán entregadas mensualmente 30 pesetas hasta agotar el fondo de su libreta la capitalización (artículo 42).

Esta inferior condición de los mayores de 45 años, será mitigada con el fondo transitorio de bonificaciones (artículo 36), para lo cual se utilizarán los recursos siguientes:

A) Lo que se recaude recargando los derechos de transmisión de bienes en las herencias entre parientes desde el quinto grado y extraños

B) La participación en las herencias vacantes, que corresponda al Instituto por su carácter de Institución de beneficencia general, de

...rmidad con lo dispuesto en el ...lo 956 del Código Civil.

Las cantidades que durante ...ríodo transitorio aporten el ...lo, las Corporaciones, la ac... social o los particulares para ...rar la suerte de todos los que ...razón de edad no tuvieran de... a que se les constituyera una pensión diferida inicial.

En este último apartado, veis ¡como no podía menos de suceder! la plaza reservada a la Caridad, cuando los cálculos aplicados a la previsión resulten impotentes para resolver todos los problemas que la vida plantea, hay que acudir a esa esperanza que simboliza la Caridad, llenando todos los huecos que indefectiblemente dejan abiertos las obras de justicia.

¿Qué es lo que el obrero puede hacer?

Ha de ser el afiliado un sujeto meramente pasivo que se limite a recibir un socorro, puede y debe tener una actividad que ha de hallar campo para manifestarse.

A) "Gestionando la eficacia del régimen".

El retiro es un derecho que se le concede y por lo tanto puede reclamarle del mismo modo que el jornal de cada día, puesto que la cuota patronal puede considerarse como parte de su jornal.

B) "Adelantar la pensión en caso de invalidez".

Nada puede preocupar más hondamente que la invalidez, que puede sobrevenir en el momento inesperado, y vais a ver ahora cuán fácil es que los obreros se hallen a cubierto de esta eventualidad.

Dice el Reglamento (artículo 78): "Tendrán derecho a esta protección—caso de invalidez—los afiliados al régimen de Retiro obligatorio, así del primero como del segundo grupo, que hayan hecho imposiciones por lo menos durante doce meses sin interrupción, personales y voluntarias, para mejorar la pensión inicial del Retiro, a cargo del patrono y del Estado. La cuantía de estas imposiciones no ha de ser inferior a la necesaria para convertir en capital reservado la pensión que se está constituyendo a capital cedido".

Como veis, no es mucho lo que se exige al afiliado, y para determinar la cuantía daremos algunas explicaciones:

Dice la última parte del artículo antes citado que no ha de ser inferior la cuota a la necesaria para convertir en capital reservado la pensión que se está constituyendo a capital cedido. Ahora bien: suponiendo la edad del obrero que nos sirva de ejemplo en treinta años, diremos. Pensión que se está constituyendo a capital cedido.—365 pesetas anuales.

Ahora, tomando las tablas del Instituto, nos hallamos con una que dice: "Imposición anual continuada para constituir una renta de 100 pesetas anuales a capital reservado".

Alvaro OLEA PIMENTEL

Undécimo aniversario del señor

DON JOSE ANDRES ARIAS

Licenciado en Jurisprudencia

falleció el día 16 de Febrero de 1914

después de recibir los Santos Sacramentos y la Bendición de S. S.

D. E. P.

Sus hijos María Nieves, Josefa y José; hija política Teodora Velasco Jalón; nietos; hermana política doña Rafaela de Castro; sobrinos, primos y demás familia,

Ruegan a sus amigos le tengan presente en sus oraciones, por cuyo favor les quedarán agradecidos.

Los señores Sacerdotes que deseen aplicar el Santo Sacrificio de la Misa por el alma del finado, pasado mañana lunes, en las cinco parroquias de esta ciudad; en las iglesias de la Compañía de Jesús (San Francisco), San Pablo, Nuestra Señora de la Soledad y Convento de Agustinas Recoletas, recibirán las gracias y la limosna acostumbrada

Las misas de Aniversario que se celebrarán en las parroquias de Cisneros y Guaza, serán aplicadas también por su alma.

Varios señores Prelados tienen concedidas indulgencias en la forma acostumbrada.

M.C.D.2022

EL DIARIO PALENTINO

DEFENSOR DE LOS INTERESES DE LA CAPITAL Y LA PROVINCIA

EL MÁS ANTIGUO Y DE MAYOR CIRCULACIÓN POR SUS DIARIAS Y EXTENSAS INFORMACIONES TELEGRÁFICAS Y TELEFÓNICAS

Año XLIV — Teléfono núm. 6

PUNTOS DE SUSCRIPCIÓN: Talleres y Redacción: Burgos, núm. 5 — Todos los pagos anticipados — Número suelto: DIEZ céntimos

Sábado 31 de Enero de 1925 — (NO SE DEVUELVEN LOS ORIGINALES) — Toda la correspondencia al Director: Burgos, 5 y Berruguete, 1 y 3

PUNTOS DE SUSCRIPCIÓN: EN LA REDACCIÓN Y ADMINISTRACIÓN Burgos, núm. 5 y Berruguete, 1 y 3 (IMPRENTA) y en la Librería de D. Santiago Rincón calle Mayor Principal. núm. 48

Núm. 12.402 — Apartado núm. 17

De política internacional

UN AÑO SIN LENIN

El día 21 de este mes hacía un año que Vladmimir Hich Ulyanof, más conocido por el seudónimo de Lenin, murió de un derrame cerebral. ¿Cómo ha vivido la Rusia de los Soviets en el primer año que ha pasado sin la presencia de su creador y maestro? El hecho de que Lenin estuvo gravemente enfermo en el último año de su vida, y que no pudo ocuparse de los asuntos públicos, facilitó mucho la transición de los poderes. El cambio no llegó bruscamente; así que la muerte de Lenin no significó para los Soviets la catástrofe que esperaban sus adversarios.

La poderosa individualidad de Lenin—que desgraciadamente se manifestaba en una obra demoledora—no tiene sucesor. Se dice que Lenin expresó repetidas veces su deseo de que fuese sucedido por León Trotsky. Hasta se afirma que existen documentos sobre el deseo del jefe. Confesamos ignorar la verdad acerca de este asunto. Si los rumores corresponden a la realidad, hay que decír que los discípulos se mostraron poco respetuosos con la indicación de su maestro. Todos se coaligaron contra Trotsky, y acaban de privarlo de su puesto de ministro de la Guerra y Marina ("jefe del Soviet revolucionario de guerra", como dicen los rusos), y lo amenazan con expulsarlo del partido si no se somete incondicionalmente a la disciplina partidista.

El individualismo de Trotsky, su popularidad en el país y sobre todo en el Ejercito rojo, molestó a los prohombres bolchevistas y al colectivismo gris que nació en las esferas gubernamentales rusas con la muerte de Lenin. No sé si me expreso con bastante claridad. El puesto que dejó libre Lenin no está ocupado por nadie, sino por "algo"; no por un individuo, sino por un organismo. ¿Cuántos lectores sabrían nombrar al "presidente del Soviet de los comisarios del pueblo" es decir, al jefe del Gobierno ruso, cargo que ocupó Lenin? Porque contrariamente a la creencia general, Lenin no era jefe del Estado, sino sólo el del Gobierno. Repetimos: ¿Cuántos lectores saben que el sucesor nominal de Lenin se llama Alejo Rykof? Y, realmente, poco importa que conozca este nombre. Rykof es el jefe del Gobierno soviético, pero no sustituye a Lenin, lo mismo que Caprivi no sustituyó a Bismarck, aunque fué nombrado segundo canciller del Imperio alemán por la voluntad de Guillermo II.

Lo que sustituye a Lenin es "la inteligencia colectiva" para emplear una expresión muy en boga en Rusia. Como Trotsky está eliminado, el prohombre más conocido en el Extranjero es Gregorio Zinovief, presidente de la Tercera Internacional, ex secretario de Lenin, dictador de Leningrado (antes Petrogrado), hombre sin moralidad ni escrúpulos. Pero a Zinovief no se le considera jefe del partido bolchevique. Stalin (su verdadero nombre es Dyugachvili) es secretario general del partido, y tiene acaso mayor influencia que Zinovief, sin llegar a ser, sin embargo, un verdadero jefe, Kamenef (cuñado de Trotsky, al par que adversario suyo) es alcalde de Moscú y presidente del Soviet económico, pero nada más. Chicherin no sale del ministerio de Negocios Extranjeros, ni tiene otra ambición que dirigir los asuntos diplomáticos del país. Dyerzinsky es muy poderoso, por ser jefe de la "G. P. U.", sucesora de la "Checa"; para hablar más claramente, el polaco Félix Dyerzinsky es jefe de la Policía política, de la Policía secreta, además de ser un hombre austero y un buen organizador. Rykof es enfermizo, y Bukharin no será nunca más que el teórico del partido.

¿Y Kalinin, jefe del Estado, es decir, "presidente del Comité Central Ejecutivo panruso? "Kalinin no piensa en absoluto en erigirse en sucesor de Lenin. Se contenta con desempeñar su cargo decorativo tenaz y jovialmente, presidiendo una infinidad de Congresos, y con estar presente en el número más crecido de fiestas y solemnidades.

Estos son los prohombres bolcheviques que colectivamente reemplazan, hasta cierto punto, a su maestro Ulyanof-Lenin.

El diplomático ERRANTE

De Provincias

Información general

SANTANDER

Interesantes gestiones del alcalde

El alcalde de Santander, señor Vega Lamera, permanecerá en Madrid durante casi toda la primera decena de febrero.

Cuando el general Primo de Rivera regrese de Barcelona le visitará para gestionar la solución de diversos asuntos de interés general para la ciudad, especialmente en lo que se refiere a los problemas de interés vital que afectan a las obras del puerto.

El señor Vega Lamera ha conferenciado telefónicamente con el alcalde accidental, señor Barreda, solicitando de éste el envío de documentos con los que se pedirá la devolución de la fianza depositada por el Ayuntamiento al hacerse cargo de la red telefónica.

Mañana tendrá una extensa conferencia con el delegado de abastos de Madrid, para estudiar el problema del abastecimiento de la carne.

También se propone el señor Vega Lamera reproducir las gestiones para conseguir el mantenimiento de la Escuela de Industrias.

BARCELONA

Siguen las diligencias del Juzgado en el desfalco ocurrido en la Compañía de Teléfonos

Después de la conferencia que sostuvo anoche el juez de la Audiencia, señor Paramó, encargado de instruir el sumario contra Manuel Gomila, con el jefe superior de Policía, salieron varios inspectores y agentes con órdenes, según se asegura, de verificar registros en los domicilios de algunos altos empleados de dicha Compañía y de otras personalidades que tienen relación directa con la mencionada entidad. Acerca del resultado de estas diligencias se guarda gran reserva.

Esta mañana estuvo declarando ante el juez uno de los acusados por el señor Gomila. Es un ex empleado de la Compañía, apellidado Escribano.

Su declaración no debió de convencer mucho al juez, por cuanto que éste ordenó su detención en calidad de incomunicado. Ha quedado en los calabozos del Juzgado de guardia.

También han declarado tres empleados más de la sección de Contabilidad de la Compañía de Teléfonos.

Conforme anunciamos anoche, el señor Gomila ha pasado hoy a la cárcel, donde ha quedado rigurosamente incomunicado.

El señor Gomila ha nombrado abogado defensor al ex ministro regionalista don Felipe Rodés.

Después de todas estas diligencias, el juez, señor Paramós, ha conferenciado con el presidente de la Audiencia, y ha declarado secreto el sumario.

Esta mañana se ha presentado en el Juzgado el procurador don Jaime Cartes, para tomar parte en la causa, en representación de la nueva Compañía Peninsular de Teléfonos.

CALATAYUD

Choca contra un árbol y el aparato queda destrozado

Ayer tarde pasaron dos aparatos militares sobre esta ciudad.

Como al remontar la sierra de Vicort, el capitán de Artillería señor Echegaray, que pilotaba uno de los aparatos, notara que el motor no funcionaba con normalidad, decidió aterrizar en la partida denominada Media Vega, próxima al cuartel de Artillería que se halla en construcción.

Logró aterrizar el avión; pero de manera tan violenta que chocó con tra un árbol y quedó destrozado.

El piloto cayó a tierra, y quedó aprisionado entre los restos del aparato y el árbol; unos labradores que trabajaban en las proximidades del lugar donde había ocurrido el accidente acudieron rápidamente al oir los gritos de auxilio y los disparos que hizo el piloto que tripulaba el otro aparato.

El médico don José Calmarza, que casualmente pasaba por el lugar del suceso, asistió al señor Echegaray.

Este sufría algunas lesiones de importancia en una pierna.

En un automóvil fué trasladado más tarde a Calatayud.

JEREZ

Desesperada por la muerte de su marido se envenena

El pasado mes de septiembre contrajeron matrimonio en Arcos, Gabriel Duque Estrada Mariscal, y María Ríos Gutiérrez, ambos de distinguidas familias de la localidad.

Dos meses después de la boda, falleció el marido de tifus, y al parecer, María, desesperada por el dolor que le causó la muerte de Gabriel, ingirió sublimado con el propósito de suicidarse.

Esto ocurrió el día 14 del actual.

La familia denunció el propósito de la viuda, y ante la gravedad del mal la trajeron a Jerez, a la casa de otros parientes, para que aquí fuera asistida.

Estos dieron cuenta al Juzgado de lo que ocurría, y personado en la casa el representante de la Justicia, se dice que la joven enferma confesó su delito y confirmó que había atentado contra su vida.

Interpretando una ley

No hay sorteo de quintos

Próxima la fecha que tenía lugar en años anteriores, la celebración del sorteo de quintos ante los Ayuntamientos, y no habiéndose publicado aún el Reglamento para la aplicación del nuevo decreto-ley de bases para el reclutamiento y reemplazo del ejército, son diferentes las opiniones que hemos oido sustentar acerca de la celebración del mencionado sorteo.

Y como es un asunto que interesa grandemente a numerosas personas, recogemos en estas líneas la opinión sacada del estudio de la Ley.

El 29 de mayo de 1924, fué publicado por la Presidencia del Directorio militar, un real decreto, que contenía las bases para una nueva ley de Reclutamiento y reemplazo del Ejército.

En la base decimocuárta de esta disposición, se determina que las prescripciones de ella empezarán a cumplirse a partir del alistamiento del reemplazo de 1925, por lo que el decreto ley que estudiamos tiene ya fuerza obligatoria.

Al regular las diferentes operaciones preparatorias al ingreso en caja, lo hace pasando del alistamiento al acto de la clasificación de los alistados sin referirse para nada al sorteo.

Por otra parte, la base segunda, en el apartado B, dice que "pertenecerán a la situación de reclutas en Caja, los mozos declarados útiles... que hubiesen sido alistados."

Como se vé, el legislador no se ha preocupado para nada del acto del sorteo, pues ni siquiera le dedica una sola palabra.

Esto prueba la intención de acabar con toda clase de sorteos que hacían fuera un mito el cumplimiento del artículo tercero de la Constitución, que establece el servicio militar obligatorio a todos los aptos, sin distinción de clases, y no sujetar la prestación de esa obligación a las veleidades de la suerte que algunas veces se hacía odiosa.

Nosotros creemos que el propósito del legislador, al no ocuparse en su decreto de la institución del sorteo, lo hace porque quiere que desaparezca (no como dicen algunos, porque ha de regirse por la ley anterior).

El que tal piense no ha tenido en cuenta principios fundamentales del derecho para la interpretación de las leyes, pues si así lo hubiera hecho, opinaría con nosotros en cuanto a la abolición o supresión del acto del sorteo en la nueva ley de quintas.

Es principio general del derecho, sostener que donde la ley no distingue no cabe distinguir; es así que en el Decreto-ley que nos ocupa no distingue exista sorteo y la forma en que ha de celebrarse; luego no hay que distinguir, o lo que es lo mismo, éste no existe.

Por algunos se ha sustentado la opinión favorable de la existencia del sorteo, fundados en una reciente disposición que declara vigente, en parte, el Reglamento de 1914.

Esta disposición es la real orden circular de 5 del actual, en que se determina que "las operaciones de alistamiento del reemplazo actual se efectúen en la forma prevenida en la ley de 1912 y reglamento de 1914, toda vez que los preceptos en él contenidos están de acuerdo con los consignados en el real decreto de 29 de marzo último."

La vigencia de ese reglamento es parcial, y sólo en lo que refiere a las operaciones del alistamiento, rectificación y cierre del mismo, no pudiendo admitirse que se amplíe a la regulación del sorteo.

Quedamos, por tanto, en que, conforme a la legislación vigente, no se celebrará el sorteo de quintos ante los Ayuntamientos, salvo el caso que se diera una disposición que ordenara su celebración.

J. CABEZAS.

DE PROVINCIAS

CASTELLON

En término de Alcora apareció el cadáver de Francisco Bagón, de setenta y seis años, con el cráneo fracturado.

Como presunto autor del crimen fué detenido el anciano de ochenta y siete años, Joaquín Mas Mor, quien se confesó autor de la muerte de Francisco.

Ha declarado que su víctima le había ofendido, y él, aprovechando poco después la ocasión de hallarse aquél dormido, le machacó la cabeza con una piedra.

FUNERARIA
Viuda de Hontiyuelo
Mayor Pral.—PALENCIA

HERNIADOS
Braguero España del Dr. J. Campos. Insustituible en toda hernia. En buenas Farmacias y Droguerías. No comprar otro sin ver esta

Cuesta Ceinos
MÉDICO-DENTISTA
Mayor Principal, 94, 2.°, izquierda

Ortega Arroyo
Médico de la Beneficencia Municipal y de la profilaxis antivenérea por oposición
Secretas
Consulta: de DOCE a DOS
Don Sancho, 8, 2.°.

Dentista
E. González Rubio
PALENCIA.—D. Sancho, 11
Teléfono núm. 37

Para hacer el mejor postre
compre un Paquete de
"TAA JELLY CRYSTAL,,
En todos los Ultramarinos y Comestibles
Sólo requiere agua caliente para su preparación, que es facilísima
SEIS SABORES DIFERENTES
AGENTES EXCLUSIVOS
Sebastián Tauler y C.ª (S. A.)
PI Y MARGALL, 12.—Madrid
Representante en Palencia, CARMELO RODRIGUEZ

Nueva Electra de Palencia
Luz constante.—Intensidad normal
Admite abonados.—Mayor, 25

MADRES
¿Sabeis que la salud de muchos miles de niños es debilitada considerablemente, si no llega a perderse, por haber sido criados con leche que en algunos casos provenía de vacas tuberculosas?
No corráis ese riesgo con vuestros hijos y criadlos con
Glaxo
El mejor alimento para criarniños, que está garantizado libre de los gérmenes de la tuberculosis
Preguntad a los muchos miles de madres que criaron y crian a sus hijos con el GLAXO
Pídase en farmacias, droguerías y ultramarino
Agentes exclusivos: SEBASTIAN TAULER Y C.ª (S. A.).—Avenida Pí y Margall, 12, Madrid. En Palencia, Carmelo Rodríguez, José Canalejas

Talleres Tipográficos "El Diario Palentino,,

M.C.D.2022

Información municipal

La sesión de anoche

Asuntos de trámite.—Los árboles del Sotillo

En segunda convocatoria celebró anoche sesión la comisión permanente del Ayuntamiento, bajo la presidencia del Alcalde, don Natalio de Fuentes. Asistieron los concejales señores Díez, Serna, Prieto y Cuesta.

Fué aprobada por unanimidad el acta de la sesión anterior.

Asuntos de obras

A continuación fueron despachados los asuntos siguientes:

Una instancia de don Tiburcio Polanco, pretendiendo autorización para proceder a la reparación de una tapia medianera en la finca número 34 de la calle Mayor Antigua.

El arquitecto informa favorablemente y la comisión aprueba la reforma.

Se concede permiso a don José González Aguilar, para acometer a la alcantarilla general de la calle Estrada desde la finca número 27 de esta vía.

A don Lucas Puertas se autoriza para cercar con una tapia de ladrillo y hacer varias tenadas, destinadas al ganado lanar en una casa que posee en el barrio de Allende el Río.

Ajustándose a las condiciones que fija la Jefatura de Obras públicas, se concede autorización a don Félix Mallagaray y a don Adolfo Martín para construir una casa medianera, cada uno de ellos en una parcela colindante con la carretera de Valladolid a Santander, y en el kilómetro 238 de la misma.

Se autoriza la permuta de dos sepulturas en el Cementerio católico a doña Juana Castaño.

A los industriales de esta plaza señores hijos de Ortega y Suazo, y a don Luis Bregel, se les concede la exención de combustibles que solicitan.

Se aprueba el acta de la oposición celebrada para proveer dos vacantes de la banda municipal de música, nombrando músico de segunda a Pedro Moreno, y de tercera, a Raimundo Riaño.

El señor Depositario de fondos municipales solicita autorización, que la comisión le concede, para adquirir de la representación de la Compañía Arrendataria de Tabacos y Timbre del Estado, el papel de multas siguiente:

Cien pliegos de 5 pesetas, 100 de 2 pesetas y 200 de 1 peseta, necesarios para reintegrar las multas que por infracción de las ordenanzas municipales y bandos de buen gobierno imponga la Alcaldía.

Ruegos y Preguntas

El señor Díez, recogiendo la invitación publicada en la prensa local por el ingeniero don Eugenio del Olmo Salinas, para evitar que fuesen arrancados los árboles del Sotillo de los Canónigos, dice que según opinión del Jefe del Distrito forestal de Palencia y de otro señor facultativo, cuyo nombre reserva, deben hacerse maderables todos los árboles sin vida.

Intenta justificar la medida que adoptó durante su interinidad en la alcaldía, pero en sus copiosos recursos no se encuentra nada que esencialmente modifique la protesta del señor Olmo.

Abundan en otros razonamientos nada convincentes, los señores Cuesta y Prieto y este último dilata la discusión en forma que el público rechaza con muestras de desaprobación.

La presidencia corta el incidente y amenaza con despejar el salón si el público intenta coartar la libertad de los concejales.

(En este momento se encuentra casi llena la sala de sesiones. El público, con entusiasmos y sentimientos de palentinismo, muestra su disconformidad con los incoloros argumentos que pretenden exponer los aludidos señores de la comisión permanente).

El señor La Serna propone se solicite un informe de la Jefatura del Distrito forestal de Palencia sobre el estado actual de los árboles del Sotillo. Así se acuerda.

La tribuna pública

La presidencia concede la palabra al ingeniero señor del Olmo Salinas.

Comienza ratificando el artículo publicado en EL DIARIO invocando los sentimientos de la comisión permanente del Ayuntamiento para que desistiera de su acuerdo de enajenar los árboles del Sotillo de los Canónigos.

Vengo a título de palentino—añade—para defender algo que está ligado a nuestras tradiciones.

Ya sé yo—sigue diciendo—que no puedo invocar los sentimientos de palentinismo de los vocales de la comisión permanente, porque ninguno ha nacido en esta tierra, ni siente tampoco devoción por nuestras cosas más íntimas. (El público aplaude y el presidente agita la campanilla).

Intenta que no se ejecute la monstruosidad de privar a Palencia del arbolado del Sotillo y al efecto he acudido a la subasta celebrada ayer para que no se le fuera adjudicada a un extraño que tendría derecho a consumar la decisión de los concejales arboricidas.

Y ahora, después de poseer la adjudicación del arbolado a mi nombre, invito al Ayuntamiento a que reflexione la medida y desista del grave atropello que el alcalde accidental intentaba cometer.

Habla después el señor Olmo de la importancia del árbol en sus diversas manifestaciones de la vida y termina como palentino más que como ingeniero, rogando vuelva de su funesto acuerdo la comisión permanente.

El señor Prieto dice que el señor del Olmo intenta hacer política...

El señor Olmo: Efectivamente. Trato de hacer política forestal, la misma que hizo Julio Senador desde la extrema izquierda y Codorniu, desde la extrema derecha.

El señor Díez, dice que todos los árboles anunciados a subasta, carecían de vitalidad y precisaban renovarse.....

El señor Ortega (don Julio) desde la tribuna pública, rebate esta afirmación, diciendo que se dió orden al jardinero municipal para que señalara los árboles muertos y sólo encontró doce o catorce en estas condiciones, pero obedeciendo a órdenes del señor Díez, procedió a señalar hasta los cincuenta y tres subastados.

En el público, se vuelven a producir grandes murmullos y la presidencia levanta la sesión

Breve comentario

En la sesión de ayer se evidenció el deplorable efecto que ha producido en la ciudad el acuerdo de venta del arbolado del Sotillo, adoptado durante la interinidad del señor Díez.

Sólo los prestigios del Alcalde, señor Fuentes, que con serenidad y justicia supo encauzar el debate evitó que el público protestara más ruidosamente de como lo hizo.

Y suponemos que lo ocurrido, será lo suficiente para que se desista del famoso acuerdo.

Hoy nos ha visitado el señor Olmo, quien nos ruega la publicación del adjunto certificado, como ampliación a las manifestaciones que hizo en la sesión de ayer. Dice así:

Don José Zorrilla de Velasco y Fernández, Ingeniero Jefe de segunda clase del Cuerpo Nacional de Ingenieros de Montes y Jefe del Distrito Forestal de la Provincia de Palencia.

CERTIFICO: Que de los antecedentes que obran en el Distrito Forestal de Palencia, resulta que el predio denominado «Sotillo de los Canónigos» de la pertenencia de esta ciudad, no está incluido entre los montes catalogados dependientes de la Jefatura de mi cargo.

Igualmente hago constar que no se ha emitido por esta Dependencia ningún informe oficial que esté relacionado con el aprovechamiento de los cincuenta y tres chopos subastados por el Ayuntamiento de Palencia en el citado predio.

Y para que conste y a los efectos oportunos, expido la presente certificación a instancia de don Eugenio del Olmo Salinas, en Palencia a treinta y uno de Enero de mil novecientos veinticinco. *José Zorrilla. Rubricado y sellado.*

Censo se vende el dominio directo de un censo enfiteútico, para percibir anualmente 80 fanegas de trigo, puestas en esta Ciudad de Palencia, libres de contribución.
Titulación corriente e inscrita.
Enterarán en la Notaría del señor Jiménez, casa de la Federación, Mayor pral., 15.

Del Gobierno Civil

Visitas.

El Gobernador civil señor Cuesta Fernández ha sido cumplimentado hoy por el alcalde de Baños de Cerrato; don Arsenio Gutiez, vecino de Venta de Baños; una comisión de vecinos de Belmonte de Campos y el teniente de alcalde del Ayuntamiento de Valdeolmillos.

A Baltanás.

Esta tarde ha salido en automóvil con dirección a Cevico Navero y Baltanás, el Gobernador civil de la provincia señor Cuesta Fernández.

El señor Cuesta se propone asistir a los actos de propaganda de la Unión Patriótica que se celebrarán hoy y mañana en los referidos pueblos.

Pernoctará en Baltanás, regresando a Palencia mañana mismo.

De Espectáculos

Teatro Principal

No habiendo llegado hoy completa la película anunciada con el homenaje a los Reyes, ha quedado suspendida la función de esta noche.

Mañana funciones a las cuatro y media, siete y diez de la noche, proyectándose la grandiosa película VIRGINIO DENTISTA y la gran comedia en cinco partes, LOS HEROES DE LA CALLE.

Hoy ha quedado abierto el abono a las películas de la próxima semana.

El lunes estreno de la gran película española LA REVOLTOSA, filmada por el artista palentino Luis R. Alonso.

Salón Novedades

Mañana funciones cinematográficas a las tres y media, cinco y siete y cuarto de la tarde, estrenondose interesante programa de películas.

El martes MAX LINDER EN EL CASTILLO DE LOS FANTASMAS.

Sala de Socorro

Lesionados

Por el personal facultativo de servicio en la Sala de Socorro se ha prestado asistencia médica a los siguientes lesionados en pequeños accidentes casuales:

Celestino Díez, de dos años, que presentaba una herida contusa leve en la región frontal.

Manuel Rebollar, de 19 años, que sufría una herida contusa en la región occipital.

Ricardo Pérez, de 45 años, que presentaba una herida contusa en el dedo medio de la mano derecha.

Alejandro Marín, de dos años, que sufría una herida contusa leve en la región frontal.

Doy en hipoteca con caracter particular, hasta 20.000 pesetas, por el plazo que se quiera, a interés corriente y sobre casas o tierras en cualquier sitio.
Calle de Fernández Cubas, 30, primero, derecha, Valladolid, don Federico T. García.

Mañana domingo, angulas, langostas, percebes, inmenso surtido pescados frescos.
Se invita al público visite la «Casa Ojeda», Teléfono 161. Que hace ventas a igual precio al mayor como al detall.
Precios sin competencia, las angulas mañana precios especiales.

Oposiciones a estadística

En Septiembre próximo darán comienzo los ejercicios de oposición para proveer 25 plazas de ayudantes de estadística, con sueldo inicial de 3.000 pesetas. No se requiere título.

Se admiten señoritas. Preparación e informes Esteban D. Cidón, Licenciado en Ciencias y oficial de Estadística, Colón, 47, 2.° Palencia.

Por buena que sea una casa si su cubierta es deficiente, con goteras, expuesta a los agentes atmosféricos no es habitable, el adelanto moderno tiene a disposición del que desee resolver este problema, materiales inmejorables, uno de ellos hoy día el mejor es Uralita. 14

LUIS MARTÍN GROMAZ
Médico de la Armada
Especialista en garganta, naríz y oidos
Mayor pral., 19 y 21
De 10 a 1 y de 4 a 6

Zapateros gran ocasión, se vende una máquina de coser, para dicha industria completamente nueva, solo un mes de uso, y se dará muy barata. En la Administración de este periódico informará.

Bicicletas Feccid Plazos reducidos. CASA MORRONDO. Mayor pral., 166 1

Molinero se ofrece sistema piedras, con inmejorables referencias.—Dirigirse por Aguilar, en Villaescusa de las Torres, Cipriano Torres.

Comedor escolar

El día tres del próximo febrero, la distinguida familia de los señores Infante, obsequiarán con una comida a los niños del Comedor Escolar.

Reconocidísima vive esta Institución a los señores Infante, y de singular manera al noble caballero don Severino, quien desde los orígenes de nuestro Comedor colaboró con todo entusiasmo a su desarrollo y progreso.

Los Exploradores de España

Orden para el domingo día 1 de febrero de 1925.

Todos los exploradores que componen esta tropa, se encontrarán en el Club a las ocho y cuarto de la mañana, de uniforme y con comida para el día.

Cumplidos los deberes religiosos se saldrá al campo, para regresar a Palencia a las seis de la tarde.

El jefe de los Exploradores.—M. Albarrán Sánz.

Notas deportivas

Mañana se celebrará un partido de foot-ball entre los equipos infantiles "Tarsicios" y Sporting "La Salle", a las 11 de la mañana, el partido ha despertado gran interés entre los aficionados palentinos. Este partido será arbitrado por el joven Julián Bilbao; los equipos se alinearán en la siguiente forma:

Por la "Salle", Abril, López, Martínez, Poza, (A), Domitido, Rodríguez, Carriedo, (M), Vela, Bilbao, (P), Serrano, (M).

Por los "Tarsicios", Azparren, Pérez, del Campo, Ramos, Martínez, Millán, Candanedo, (1.°), Paco, Candanedo, (2.°), Pérez, (J), Caro.

El lunes próximo

Día de la patrona de Palencia

Estreno en el Teatro Principal de la gran obra española, filmada por el artista palentino Luis R. Alonso

La Revoltosa

Mañana se despachan localidades para esta función

De Hacienda

Libramientos.

Para el próximo lunes ha puesto al cobro el señor Delegado de Hacienda los libramientos correspondientes para el pago de la corriente mensualidad a los empleados del Estado dependientes de los distintos Ministerios.

También se abonarán las cantidades pertenecientes al material de los centros oficiales.

Cultos religiosos

En la S. I. Catedral

Día 1 de Febrero.—Dominica cuarta después de la Epifanía.

Desde las seis hasta las ocho, Misas rezadas de media en media hora.

A las nueve y media Misa conventual. A las doce Misa rezada en el altar del Trascoro.

Día 2.—La Purificación de Nuestra Señora.—Misas rezadas desde las seis de la mañana a las nueve y media, bendición de Candelas, procesión, Misa solemne con sermón por el Muy Ilustre señor Magistral.

En San Pablo

Los cultos mensuales de la Asociación del Rosario con Misa de Comunión a las siete y media y la procesión después del ejercicio de la tarde.

Organizados por la Asociación Josefina, establecida en la misma iglesia, empiezan los Siete Domingos solemnes consagrados el Patriarca San José. La Misa de Comunión, a las ocho, y por la tarde, a las seis, Exposición, estación, rosario, ejercicio de los Siete Domingos, sermón por el R. P. Fr. José Solís, Reserva solemne y bendición, terminándose con la procesión del Rosario.

Se pueden ganar tres plenarias del Rosario y una cada Domingo de los Siete de San José, pero *solamente* por los difuntos.

Siempre comprará V. en inmejorables condiciones en «Casa Martín»: Sombrerería y Camisería fina, Mayor, número 78. 2

SUCESOS

Detenidos.

Ayer tarde la policía de esta capital hizo una buena "caza".

A la llegada del rápido de Galicia, detuvo a un sujeto llamado Esteban Brunel (a) "Pelines", natural de Valladolid y conocido carterista, que pensaba en su "tournée" por nuestra población, dedicarse a su productivo negocio.

—Asimismo fué ayer detenido otro "punto" de cuidado, que dijo llamarse Julián Proaño, y que provisionalmente se había apropiado de una placa de hierro y una llave de tuercas en un establecimiento de la calle de Panaderas, pero que se proponía hacer de las suyas en más alta escala.

Los dos detenidos han pasado a ocupar habitación en el hotel cárcel modelo.

¿Quién paga los vidrios?

Enemistados desde hace días dos chiquillos vecinos de esta población se encontraron en la calle Mayor principal y su enemistad dió lugar a que entre ellos se originase una acalorada reyerta.

Uno de ellos llamado Eugenio Paz, arrojó contra su adversario el boliche de la rueda de un barquillero, pero con tan mala puntería que el proyectil fué a dar contra la luna de cristal de la confitería del señor Borge, haciéndola un enorme boquete.

El hecho ha sido denunciado ante la Comisaría de Vigilancia y como no existe un acuerdo acerca de quién es el culpable de la rotura de los vidrios, el asunto ha pasado al juzgado de instrucción que se encargará de decidir quién ha de abonar las 300 pesetas en que el cristal ha sido tasado.

Banda de Música

El programa que ejecutará la Banda Municipal de Música en la calle Mayor Principal, a las doce de la mañana, será el mismo del Domingo anterior, suspendido por causa de la lluvia.

NOTICIAS

Hace días se verificó en esta población el acto de proceder a la compra de caballos con destino a las fuerzas del Ejército.

Se presentaron varios ganaderos de la provincia con diversos ejemplares, pero la Comisión encargada de la compra no pudo adquirirlos por tener solamente órdenes de comprar caballos para oficiales.

Hablando hoy con el jefe de la referida comisión de compra, nos ha rogado hagamos presente a los ganaderos que si ahora no fué posible, en lo sucesivo y cuando se reciban órdenes para adquirir caballos para la tropa, se procurará complacerles, favoreciendo así a la Asociación de Ganaderos de esta provincia.

Noticiosa la guardia civil del puesto de Osorno de que durante la noche del 25 al 26 habían sido sustraídos de la estación férrea de Espinosa cinco sacos de trigo pertenecientes al industrial de aquella localidad don Honorato Fernández, ha realizado activas gestiones encaminadas al descubrimiento de los autores del hecho, diligencias que dieron por resultado la detención de los jóvenes vecinos de Espinosa José González, Donato Sandoval y Teófilo García, quienes negaron haber sido los autores de la sustracción, pero declarándose autores del hurto de otros dos sacos del mismo cereal desaparecidos con anterioridad de la misma estación férrea.

Los detenidos han sido entregados a la disposición del Juzgado de Instrucción.

Nuestro buen amigo don Angel Fernández García, farmacéutico del inmediato pueblo de Monzón de Campos, nos ha visitado hoy para rogarnos hagamos constar no es él el detenido por la policía de esta capital como autor de un robo cometido en Madrid, tratándose tan sólo de una rara coincidencia en nombres y apellidos entre dicho honorable amigo nuestro y el individuo detenido.

Aunque no era necesario, puesto que la honorabilidad del señor Fernández García le deja a salvo de toda clase de dudas, le complacemos haciendo la aclaración por él deseada, desde estas columnas.

Figurines
Se han recibido en la Librería de don Santiago Rincón.

Banco Castellano

El Consejo de Administración de este Banco, en vista de las utilidades obtenidas en el ejercicio de 1924, ha acordado distribuir a los señores accionistas un dividendo de 5 por 100, que con el 3 por 100 repartido a cuenta en el mes de Julio último, hacen un dividendo total de 8 por 100, libre de impuestos.

El pago se efectuará desde el día 5 de Febrero próximo, en las oficinas del establecimiento, a las horas de despacho, contra cupón número 21 de la serie A y número 10 de la B.

Valladolid 30 de Enero de 1925.—El Secretario General, *Félix Cuadrillero Perrín.*—V.° B.°, El Presidente del Consejo, *Santos Vallejo.*

VIDES AMERICANAS

Injertos y Barbados de todas las variedades y autenticidad garantizada.—Soldadura estilo inglés, la más consistente y preferida por los buenos viticultores.

ABONOS COMPLETOS PARA VIÑA de composición la más completa y de mayor rendimiento, de la acreditada marca «CROS».—Riqueza bajo análisis.

Pedid precios al **Centro Técnico, Industrial y Agrícola,** (Almacén de maquinaria), Mayor Pral., 233.—PALENCIA.

Una enfermedad puede costarnos la felicidad. Un medicamento . . . cuesta solamente algunos céntimos.

La nerviosidad, inapetencia, clorosis, anemia, debilidad general, irritabilidad, etc. que caracterizan a los tiempos modernos, se combaten eficazmente mediante la

SOMATOSE

Reconstituyente y aperitivo sin rival.

La Somatose es un preparado de albumosas que se absorbe muy bien y aporta a la sangre, músculos y nervios los elementos que precisan para su nutrición y fortalecimiento.

La Somatose se expende en forma líquida (de sabor seco y dulce) así como también en polvo.

De venta en todas las farmacias y droguerías.

M.C.D.2022

CUENTOS DE «EL DIARIO»

Cómo cayeron sesenta duros

Allá por el año 78 al 80 de la pasada centuria, en posada de tunos de ciudad universitaria, tuvo lugar lo que parece cuento de inventiva fantástica y fué, sin embargo, realidad.

Cierto estudiante de medicina venía acreditando a su padre honorarios devengados en una academia que no existía más que en la psiquis maliciosa del futuro galeno a quien convenía explotar el engaño que ha tiempo meditaba para subvenir a ciertos gastillos, ya a la sazón comprometidos y no liquidados con sus acreedores. Había sí, academias verdad, de las que pretenden fines complementarios y auxiliares de la enseñanza oficial, como hay en mayor o menor número, donde existen centros de esta clase.

Un dia se presentó sin previo aviso en la capital aquel señor padre para enterarse personalmente de minucias filiales, precipitando con ello lo que aconteció. Ambulando por calles, padre e hijo, fueron a dar frente a la Universidad, precisamente, recordando el primero a su vista, la academia de que le hablara su heredero, y de buenas a primeras se le ocurrió decir en aquél momento:

Quiero ahora mismo visitar al director de tu academia, doctor X. Nunca mejor, no tengo nada que hacer en este instante; con lo que puso en grave aprieto al joven anatómico, que no calculaba en su progenitor propósito tan repentino de cumplimentar a su profesor particular y director, digámoslo así, de aquel algo que él bautizara con nombre de academia preparatoria médica. Estaba desprevenido y desarmado para hacer frente a lo que se le venía encima. Meditó, y pensó ejecutar rápidamente la trampa en que había de caer su padre. Disponiéndose a armarla le dijo por de pronto.

Espere usted un momento, voy a ver a un amigo con quien tengo que hablar dos palabras de urgencia.

No me gusta esperar; no tardes en volver.

Vengo enseguida e iremos donde usted quiera.

Como si volara entró por una puerta del literato edificio que tenía delante y salió por la otra que daba a más escondida calle. Se dirigió pronto como pedía lo angustioso del caso a una posada estudiantil que a pocos pasos había y era lugar donde en una de sus habitaciones ensayaba la Tuna que, en el inmediato Carnaval, había de viajar recorriendo poblaciones cercanas, y por cierto que ya en retirada hacia las aulas, vinieron a caer los murguistas en Sede episcopal donde se proponían dar a conocer su repertorio a lo mejorcito de la ciudad incluso al prelado; negándose éste a recibirles por escandalosos. Era domingo de Piñata. En la comparsa tocaba el azorado mancebo el cometido de hacer sonar la flauta. Llegado a la posada, procuróse plática con uno de sus huéspedes, compañero de orquesta, a quien refirió el cuitado sus malas andanzas y el peligro que tenía la treta-estafa de ser descubierta, quedándose en frustrada, con todas las consecuencias de la cólera paterna, que él veía con cristal de aumento.

Demandó auxilio para desarrollar el plan que ya tenía en el magín. En el escaso tiempo que tuvo a su disposición, imaginó y pidió nada menos que alguno se prestara a representar la comedia, que podía salir drama, de hacer el papel de profesor y director de la pseudo academia, delante del confiado padre. Al olorcillo de la novedad y aspavientos del estudiantillo, acudieron los que había en aquella casa de la Troya. Después de vacilaciones y dudas para madurar y resolver lo planteado, uno de los presentes, dirigiéndose a otro que si bien tenía escasamente veinte años era dueño de precoz y larga barba, le habló de aquesta manera.

Tú tienes que ser el que desempeñe el papel. Vales para él como ninguno, por tener serenidad y cara de señor formal.

Con estas y otras lisonjeras frases, que le fué endilgando, dichas, más bien por el deseo que no se malograra la ocasión de la broma, que tan inopinadamente se les metía por la puerta, dieron al traste con su resistencia y terminaron por enredarle después de alegar el interpelado tímidas y febles excusas, a prestarse al juego, haciendo de profesor de academia médica no siendo más que un simple aprendiz de Derecho. Hoy respetable letrado con cuya amistad se honra el autor su contemporáneo de estudios. Escapó a seguida el hijo de su padre, una vez que quedó amasada la mentira y creyendo atados todos los cabos, no sin prevenirles su inmediato arribo a la casa en compañía ya del que le esperaba, a quien encontró en el mismo sitio en que le dejara.

Vamos cuando usted quiera, le dijo.

Le encaminó con algún rodeo para mejor desorientarle, si algo pudiera sospechar, a la predicha posada. Era la tal de las de lujo en aquel entonces, entre las destinadas a estudiantes; la patrona no se conformó con el arriendo de sólo izquierda o derecha; tenía ambos lados del piso dedicados a su industria, y en el rellano de la escalera, por lo tanto, había dos puertas frente a frente.

Apenas quedaron solos los habitantes de la casa, pensaron en disponer el escenario donde recibieran a los visitantes, padre inocente e hijo galopín. Se les ocurrió a los cómplices de este caso de ética, designar la pieza que reputaron más capaz y aceptable para su objeto, y fué aquélla donde se celebraban los ensayos de la estudiantina, que había de salir a correr por esos mundos. Echaron de ver que más parecía la estancia tertulia de músicos callejeros que cátedra donde se aprendieran científicas disciplinas, llena estaba de instrumentos varios, guitarras, bandurrias, panderetas, stradivarios de dudosa autenticidad, flautas etc., todo esparcido en el mayor desorden por sillas, mesas y paredes y sin tiempo material de retirarlos, para dar leve tinte de morada del estudio a lo que era sólo espejo de alocamiento en los pocos años.

Les acuciaba, por otra parte, el deseo de ver, desde al balcón, venir a los de la calle, robándoles los momentos que pudieran invertir en desembarazar la habitación de todo lo que estorbaba para representar la convenida farándula. ¡Bastante cuidado les daba este detalle a los habituales moradores de la casa, ni si la cosa saliera bien o mal!

Apenas pusieron pie en el portal los que venían de la calle, se fueron todos, menos el mentido director, a la mirilla de la puerta de escalera izquierda, colocándose por el interior en tropel, a fin de observar lo que pasara. Se acercaba la hora de presentarse en escena los actores; el momento culminante y difícil llegaba. El que había aceptado el papel de jefe de la supuesta enseñanza medical, pasó fugaz revista a la pieza del lado derecho, cuajada de instrumentos músicos; resolvió en el acto desistir del arreglo de aquel desbarajuste en vista del deplorable estado de aquélla, y poniéndose sombrero y abrigo salió decidido a esperar en la puerta y por el interior a que llamaran; abrióla en el preciso instante que sonó el llamador y colocóse en actitud de salir.

Al encararse con padre e hijo, cruzó con éste una mirada de valor entendido y le dijo familiarmente, como si fuera el padrino de su bautismo.

¡Ola! ¡Fulanito, ¿qué te trae por aquí?

El Fulanito presentó al otro personaje. Siguieron cumplidos y saludos de rigor a la misma puerta entre el fingido profesor y el padre del no menos fingido alumno, porque aquél estaba dispuesto a que no se estropeara el asunto si les invitaba a entrar, pretextando para él ocupación urgente y de momento.

Tengo que salir "—dijo—" por necesidad ahora mismo y siento no poder recibir a ustedes—mirando al mismo tiempo al reloj.

El padre aceptó la excusa y preguntó.

¿Qué tal se porta este? He venido a saludar a V. y a enterarme de la conducta escolar de mi hijo.

¡Ah! está muy bien en Patología médica, no tanto en la quirúrgica... aunque no estoy descontento. Es preciso que estudie más para darme gusto.

Puede asegurarse sin temor, que el informante no conocía ni de qué trataban, siquiera, las partes que mencionó de la ciencia de curar a la humanidad, sólo sabía que se llamaban así las asignaturas que en el complot se simulaban estudiadas por el flautista a fuerza de repetírselo este. Suerte suya y de su cómplice fué que el informado, médico por cierto, no quiso ahondar en preguntas técnicas, sin duda por consideración a quien creyó compañero, y si no una eminencia le juzgó superior. ¡O vaya usted a saber porqué! Los padres tienen a veces misterios para engañar o dejarse a sabiendas burlar de sus retoños.

Envalentonado el apócrifo director por lo bien que iba saliendo hasta aquí aquel enredo, aún se atrevió a hablar al confiado señor lenguaje de temeridad y osadía, en esta guisa y a la misma puerta, haciendo elogio de la importancia de la academia, de lo bien que formaba a sus alumnos y de que si no fuera por los sacrificios que se imponían irían los chicos al examen sin más que cuatro nociones adquiridas en las aulas oficiales, cuya enseñanza era deficientísima; no así la verdaderamente práctica y efectiva del centro por él dirigido. Descansó el dicente, acaso asustado de sus más que hiperbólicas palabras y los que estaban en la mirilla atisbando detrás de la frontera puerta prorrumpieron en estruendosa carcajada. Cuando la víctima no abrió los ojos soltando la venda, entonces, es que estaba ciego de remate y dispuesto a prueba de farsas sin entenderlas, o era de los padres que creen en ocasiones prudente consentir y disimular el engaño.

Fueron bajando la escalera los tres; para sostener el embuste los que le representaban; llegados a la calle ya vió el falso profesor hacia que lado se dirigían los otros dos, echando él por el opuesto hasta doblar la primera esquina, que le permitiera ocultarse, retrocediendo a poco sobre sus pasos para entrar otra vez en la casa, riendo y celebrando después el lance con los de la mirilla, que con sus inoportunas risas y cuchicheos a poco destruyen la urdida trama.

El forastero permaneció algunos días en la ciudad, cruzándose varias veces con el cómplice de su hijo y era de ver cómo el futuro mediquillo se descubría con aparente respeto ceremonioso cuando divisaba, aunque fuera desde lejos, al encubridor. Ni hay que decir si este y su víctima usaban la misma cortesía al visitarse.

Sólo ya el galenillo, tuvo la atención de dar las gracias a quien le ayudó en la empresa y a los colaboradores, compañeros de hospedaje del mismo, dando cuenta, además, de que su padre había tenido a bien aflojar los cordones de la bolsa sin percatarse del enredo, o sin dar señales de ello, al menos.

¿Cuánto te ha producido la estafa?—le preguntaron, calificándolo sin atenuante.

Seis meses de academia a diez duros, sesenta cabales, ha soltado mi padre.

Y mantuvo las gracias escuetas peladas, sin convidar siquiera a café que con esto sólo se hubiera dado por satisfecho el profesor, doctor y director del centro preparatorio médico. En la época a que me refiero había cierta sencillez en la vida del estudiante, que hoy casi ha desaparecido.

Algunos de los que intervinieron ya no existen, marcharon del mundo de los vivos, los que quedan se desenvuelven con más o menos fortuna en el Foro, en la Magistratura como auxiliares al servicio de los Tribunales de Justicia, o no son ni lo uno ni lo otro porque modesta y obscuramente se desliza su vida. La mayoría son hijos de la provincia de Palencia.

Me complazco en hacer este relato fiel de sucedido histórico, todo verdad hasta en los más nimios detalles cuya exactitud recordarán los veteranos supervivientes que ora fueron actores, ora espectadores.

Es también cierto que divulgado lo que va referido entre la colonia estudiantil y se divulgó luego llovieron memoriales de los acosados por sus ingleses para que el profesor de nuestra academia volviera a salir a escena y en colaboración contribuyera a otras tantas estafas, a lo que se negó en redondo. Sin duda le creyeron una especialidad en lo de sacar dinero

ELADIO AGUADO

Astudillo, Noviembre de 1239.

Curación de las Hernias

Interesa saber: que el reputado ortopedista de Barcelona con nombre oficialmente registrado señor Torrent, estará en Palencia y en el Hotel Central únicamente el Lunes día 2 de Febrero y recibirá a cuantos herniados quieran hallar con sus notables aparatos un instantáneo alivio y una curación pronta de sus hernias. Estos aparatos, que son el bello ideal de todos los pacientes, porque dan salud y vida, y que no molestan ni hacen bulto, amoldándose al cuerpo como un guante, deben usarlo todos, absolutamente todos cuantos sufran dichas dolencias, hombres, mujeres y niños, por ser el único remedio eficaz de todos los herniados. Miles de enfermos agradecidos los pregonan, infinidad de eminencias médicas los prescriben, como muchos son también los médicos que para sus propias hernias, con gran satisfacción lo usan. Si se quiere ahorrar salud, tiempo y dinero, no debe nunca nadie comprar bragueros ni vendajes de clase ninguna sin antes ver primero al especialista señor Torrent de nombre registrado.

ESPECIALIDADES PARA SEÑORAS: Fajas ventrales y demás aparatos modernísimos y de grandes resultados para disminuir los vientres voluminosos, corregir y evitar las hernias umbilicales, los abortos, los descensos abdominales y de la matriz, las relajaciones, eventraciones, etc. etc.

HERNIADOS TODOS acudid sin pérdida de tiempo y con la más absoluta confianza al especialista señor Torrent, no dejeis de visitarle y tened muy presente que estará en Palencia y en el Hotel Central; únicamente el Lunes día 2 de Febrero.

NOTA: Dicho especialista estará también en Burgos el día 30 en el Hotel Universal; en Valladolid el día 31 en el Hotel Imperial; en Salamanca el día 1 en el Hotel Comercio; y en León el día 3 en el Hotel Inglés, donde asimismo podrán visitarle todas cuantas personas lo deseen desde las nueve de la mañana hasta las dos de la tarde solamente.

Talleres y despacho en Barcelona, Unión, 13, CasaTorrent.

A los aficionados al sport ciclista

Gran surtido de bicicletas de varios tipos de las más renombradas marcas, PEUGEOT y ALCYON, dando grandes faciidades para la venta a plazos.

Unico representante en Palencia y su provincia:

GUILLERMO DEL PASO

Finca se vende al contado o a plazos, una finca de recreo y producción, dedicada a huerta, abundante en aguas, tiene una magnífica casa-habitación, otra para el hortelano y colmenar. Está situada en la carretera de Valladolid, lindante con los terrenos de los nuevos Cuarteles de Caballería.

Informes Enrique del Rio, Gil de Fuentes, 13.

Se vende un mostrador semi-nuevo, bancos y veladores.

Para tratar en la calle de Canalejas, Cantina.

Venta de vides Americanas

Labradores, no compreis vides sin antes visitar las acreditadas de Santos Gurpegui, verlo y os convencereis de su buena calidad.

Unica casa de venta en Palencia, en el Puente de Hierro, primera Huerta, derecha.

Local grande

Se arrienda, propio para automóviles, para almacén o cosa análoga.

Informará doña Basilisa Ortega, Avenida General Amor, número 3.

A los carreteros

Se vende madera de olmo y encina, para la construcción de carruajes, de los acreditados sotos de Dueñas, y para postes del tendido eléctrico, en cantidad y en pequeño.—Para tratar con su dueño en Dueñas, (Palencia), Tomás Sarmiento.

Se vende una cabra

Próxima a parir, de tercero o cuarto parto; su producción es de cinco a seis cuartillos diarios.—Informará en Alar del Rey, Siro Fernández.

Se venden materiales procedentes de derribos y machones, cuartones y tabla de chopo, en los plantios de Calahorra.

Se necesita una sirvienta viuda o soltera, de 30 años en adelante, para señor solo —Informará Manuel Mancho, Fuentes de Valdepero.

Se arrienda un molino harinero, con tres piedras, limpia y cedazo, casa vivienda en el iérmino de Calzada de los Molinos, tnmediato a la carretera.—Para tratar con don Celestino Bahillo, en Carrión de los Condes.

Compro trapos pagando el blanco de lana a dos pesetas kilo. Eloy Rodríguez, Alisal, 12.

Cachicán se ofrece uno para posesión de viñedo, bien impuesto en Horticultura y Floricultura, y en toda clase de injertos.

Para informes dirigirse a Agustin Ramos, en Viñalta, (Palencia).

FABRICA DE HARINAS

Se vende casi nueva, maquinaria moderna, moltura 300 kilos de trigo, situada estación Villadangos; Ferrocarril Norte, provincia de León.

Dirigirse APARTADO 194, BILBAO, o APARTADO 150, GIJÓN.

Traspaso y venta se traspasa una vaquería de 7 hermosas vacas, leche abundante y esmerada clientela, en calle céntrica, con todos sus aperos.

También se vende una huerta de tres obradas, mitad de alfalfa y lo demás de hortalizas, regable con agua de la acequia de Palencia, y su noria, apropósito para vaquería, casa de nueva construcción a un kilómetro de la capital, junto o separado, del precio y condiciones informará Fidel Ruíz, Mayor principal, 225 y 227, interior. Palencia.

Norias vendo dos, una del número 2, y otra del número 3, una nueva y la otra en buen uso, con 30 vasos, Mayor Antigua, 112, Eugenio Palenzuela, Palencia.

Arboles Frutales y Maderables

Se venden; para pedidos dirigirse a Isidoro Valpuesta, Panaderas, 5, Palencia.

Catálogos Gratis

Se venden cerdos cebados de 12 a 16 arrobas, informarán Fábrica de Harinas, de Bustillo de la Vega.

Mulas se venden dos, de 5 años a marzo, de 7 a ocho dedos de alzada, a toda prueba.—Informará Miguel García, San Román de la Cuba.

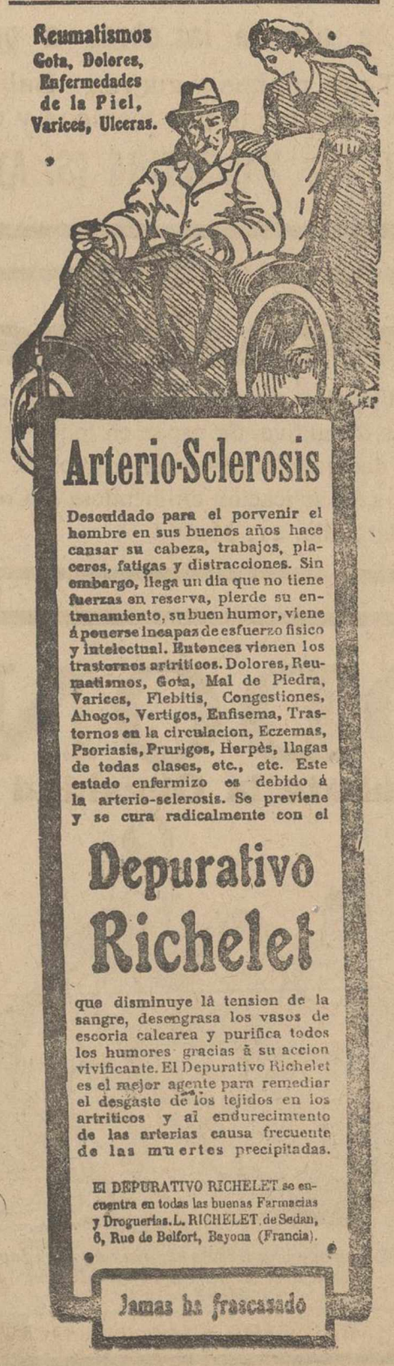

Consulta Ortopédica
EN PALENCIA
Jerónimo Farré Gamell
Ortopédico de la Facultad de Medicina de Madrid

Hernias (quebraduras) cualesquiera que sean su volumen y antigüedad, incluso las gravísimas que se presentan de nuevo después de operadas, se combaten eficazmente y se curan en la mayoría de los casos, por medio de los aparatos de nuestra invención.

Las deformidades del *cuello, espalda y piernas,* sean de origen raquítico o tuberculoso, se corrigen totalmente, y los niños de primera y segunda infancia, los adolescentes, y en algunos casos los adultos, que a consecuencia de una parálisis infantil no pueden andar sin el apoyo de muletas logran prescindir de ellas, merced a nuestro tratamiento.

Piernas artificiales con pies de cauchu esponjoso y sin tutores laterales de acero, imitando los movimientos naturales.

Consulta en PALENCIA, *Central Hotel Continental,* de 11 a 1 y de 3 a 6, fijamente el día 2 del mes de Febrero.

Para todos los casos es necesaria la presentación del enfermo.

En Madrid, en su Gabinete Ortopédico, calle Juan de Mena, 23, 1.°

CONTRA LA TOS
PASTILLAS PECTORALES
• DE G. F. •
MERINO E HIJO
EN USO DESDE 1827 LEÓN

Vaca se vende de segundo parto, de tres años, recién parida, con abundante leche.—Para tratar con Marciano Prieto, en Villarramiel (Palencia).

Cabra se vende una con su cría, leche abundante.—Para tratar en Bustillo del Páramo, Hermenegildo Mata.

M.C.D.2022

EL MEJOR PURGANTE LAXANTE

CARABAÑA

Aguas Minerales naturales de

Purgantes
Depurativas
Antibiliosas
Antiherpéticas

ESCOGED DE LO BUENO
LO MEJOR
COMPRAD SOLO LAMPARAS
PHILIPS

DEPOSITO EN PALENCIA en la Avenida de M. Rivera (Carretera de (Valladolid a Santander) de toda clase de MATERIALES de la

Nueva Gran Cerámica "EL CASTILLO DE CAMPOS,,

Producción: 40'000 piezas diarias
Se remiten muestras a quien las desee
Precios económicos

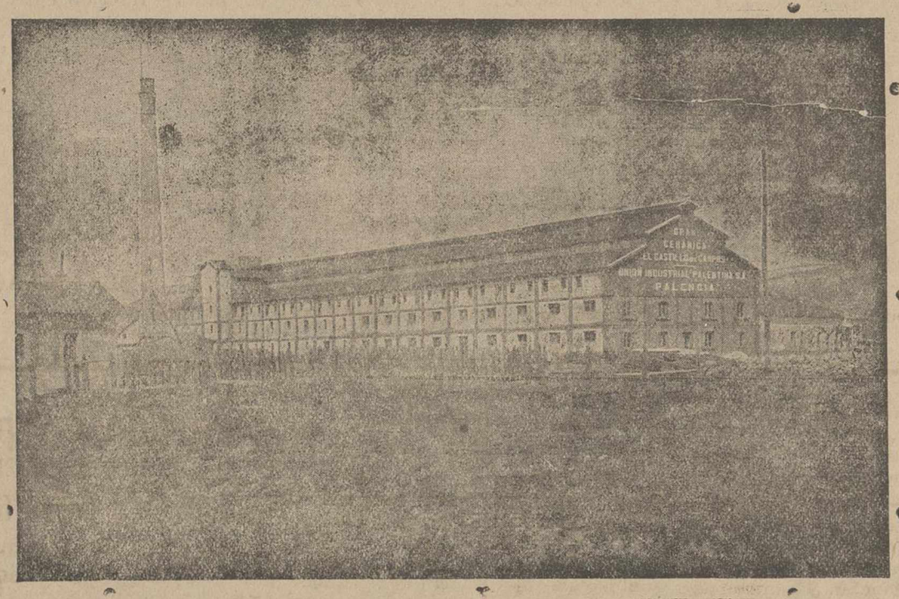

PRECIOS ECONOMICOS
Arcillas selectas elaboradas con maquinaria la más moderna

Sirve los materiales a pie de las obras a precios económicos
Ladrillos macizos y huecos - Tejas planas y curvas - Baldosines - Bloques, etc., etc
Calidad superior reconocida por técnicos y compradores
Dirección: UNIÓN INDUSTRIAL PALENTINA (S. A). Mayor, 25. Palencia

¡Agricultores!

Abonad con nitrato de sosa de Chile. Es un abono excelente para toda clase de cultivo. Se vende en todas las casas importantes que se dediquen al comercio de abonos. Informes y folletos gratis para su aplicación dirigiéndose al Comité de Nitrato de Chile. Barquillo, 21, Madrid.

URODONAL

Combate la Obesidad

El URODONAL realiza una completa limpieza de ácido úrico en nuestro cuerpo; lava los riñones, hígado y articulaciones y elimina las grasas, y de un modo beneficioso al organismo, combate la obesidad.

Su acción curativa suprime rápidamente dolores y molestias, rejuvenece y da vigor a todos los órganos y elasticidad a los miembros.

6 Grandes Premios
Comunicaciones
Academia de Medicina Paris (10 Noviembre 1908)
Academia de Ciencias Paris (14 Diciembre 1908)

Etablissements Chatelain
2, rue de Valenciennes-Paris
Venta en Farmacias

No hay que privarse de exquisitos y abundantes manjares; el URODONAL elimina el exceso de grasa

Reumatismo
Arterio-esclerosis
Gota
Mal de piedra
Arenillas
Obesidad
Neuralgias

Para evitar falsificaciones debe rechazarse como ilegítimo todo producto que no lleve en encarnado este sello "EL HOMBRE DE LAS TENAZAS"

Concesionario para España: J. R. RICARD - Tuset, 20 - BARCELONA - Apartado 718

Banco Herrero

OVIEDO

PALENCIA

ONSEJO DE ADMINISTRACIÓN

Presidente: Don Guillermo Martínez de Azcoitia Herrero.
Consejeros: Excmo. Sr. D. Ignacio Martínez de Azcoitia Herrero.
Excmo. Sr. D. Manuel M. de Azcoitia Herrero.

Sucursales: León, Zamora, Lugo, Astorga, Benavente, Ponferrada, Cangas de Onís, Cangas de Tineo, Cudillero, La Felguera, Luarca, Llanes, Sahagún, Mieres, Moreda, Navia, Pola de Siero, Pola de Laviana, Pola de Allande, Pravia, Ribadeo, Ribadesella, Sama de Langreo, Ciaño Santa Ana, Tineo y Vegadeo

Cuentas corrientes con interés.
Caja de horros: 3 y medio por ciento.
Compra-venta de toda clase de valores. 2

En la Fábrica de Yeso "LA PALENTINA,, de

José Pedrosa García

se vende Cemento "Cangrejo,, tejas, ladrillos, baldosas y baldosines, cal y arena.

Transpotes por autocamion

CORTADILLO PARA HERRAJE

CALIDAD SUPERIOR — PRECIOS ECONOMICOS

Fabricado de chapa acerada, relaminada y recocida, desde 5 m/m de grueso y 20 m/m de ancho en adelante en tiras hasta 1 m. y en postas

JOSE ORMAZABAL Y Cía - BILBAO

Holland América Line Rotterdam

Servicio regular de vapores correos desde los puertos del Norte de España a los de Cuba-México
Próximas salidas para La Habana, Veracruz y Tampico

Vapor "SPAARNDAM"	Bilbao	27 de Enero
	Santander	28 »
	Gijón	29 »
	Coruña	30 »
	Vigo	31 »
Vapor "MAASDAM,,	Bilbao	17 de Febrero
	Santander	18 »
	Gijón	19 »
	Coruña	20 »
	Vigo	21 »
Vapor "EDAM,,	Bilbao	10 de Marzo
	Santander	11 »
	Gijón	12 »
	Coruña	13 »
	Vigo	14 »

Precio del pasaje en tercera clase:

HABANA . . . . . 539,50 VERACRUZ Y TAMPICO. . 582,75

NOTA.—Todos los señores pasajeros de tercera clase son alojados en camarotes de dos, cuatro y seis literas completamente independientes.

Para más informes dirigirse a los agentes: En Bilbao, señores Pérez Ullivarri e Hijos. En Santander, don Francisco García. En Coruña, señores López y Sánchez. En Vigo, señores Joaquín Dávila y Compañía. En Gijón, señorse Viuda e Hijos de Antonio López de Haro. En Palencia: GUILLERMO QUEVEDO.

ELIXIR ESTOMACAL

SAIZ DE CARLOS

(STOMALIX)

Es recetado por los médicos de las cinco partes del mundo porque tonifica, ayuda a las digestiones y abre el apetito, curando las molestias del

ESTÓMAGO e INTESTINOS

DOLOR DE ESTÓMAGO
DISPEPSIA
ACEDÍAS Y VÓMITOS
INAPETENCIA
FLATULENCIAS
DIARREAS EN NIÑOS y Adultos que, a veces, alternan con ESTREÑIMIENTO
DILATACIÓN Y ÚLCERA del Estómago
DISENTERÍA

OBRA COMO ANTISÉPTICO DEL APARATO DIGESTIVO curando las diarreas de los niños incluso en la época del destete y dentición. Es inofensivo y de gusto agradable.
Ensáyese una botella y se notará pronto que el enfermo come más, digiere mejor y se nutre, curándose de seguir con su uso.
33 AÑOS DE ÉXITOS CONSTANTES — 5 pesetas botella, con medicación para unos ocho días

Venta: Serrano, 30, Farmacia, MADRID y principales del mundo

"La Esperanza,,

Gran Fábrica de Mosaicos Hidráulcos

Especialidad en dibujos modernistas

Mármol comprimido y Piedra artificial en todas sus aplicaciones

Azulejos extranjeros marca H.
Azulejos Nacionales de todas las clases

Cementos CANGREJO, ZUMAYA y blancos extranjeros

Escayolas, Polvos de Mármol, etc., etc.

Vicente Calabaza

Calle Ionso Pesquera, 11 — Valladolid

(Pedir catálogo y precios)

Talleres Tipográficos "El Diario Palentino,,

Opositores a Auxiliares de Hacienda

Comprad el texto del señor Martínez Cabañas, obra completísima ajustada al programa de las próximas oposiciones, al precio de 20 pts, ejemplar. De venta en la librería de Afrodisio Aguado.

Asegúrese usted en esta Comspañias: Sociedad suiza de seguros contra los accidentes, en Winterthur.

CAPITAL:

Suscrito: f suizos, 10.000.000
Desembolsado: 6.000.000.

Northen Assurance Company Ltd., Compañía Inglesa de Seguros contra incendios.

CAPITAL:

Suscrito: L. 3.000.000.
Desembolsado: L. 300 000.
Fundada el año 1836.

Dírijase V. al agente en Palencia y su provincia:

ESTEBAN ALCALDE

Mayor Pral., 46.
Teléfono núm. 179.

Lucio G. de Medina

CORREDOR DE COMERCIO

Representa a la importante Compañía de seguros contra incendios «La Catalana», cuya entidad garantiza el citado riesgo a primas y condiciones aceptables.

Compra-vende valores del Estado e industriales, nacionales y extranjeros, facilitando la póliza a los interesados.

Los referidos valores comprados por su intervención, son irreivindicables, y responde de ellos conforme determina el Código de Comercio.

Domicilio: Barrio y Mier, núm. 23, principal.

Academia teórico-práctica mercantil, bajo la dirección del ex-oficial del Banco Castellano, DON ESTEBAN ALCALDE FERNANDEZ, profesor de contabilidad, cálculos y legislación mercantil.

Clases especiales para señoritas.

Dirigirse al domicilio de esta Academia, Paseo de los Frailes, núm. 6, principal, derecha. Teléfono número 227. Palencia.

Academia Arambarri

MADRID

Pérez Galdós, 4 y 6

Internado con enseñanza 250 pesetas, 20 habitaciones, todo confort en el centro de Madrid.

Sección de Derecho

Cursos rápidos todas Universidades Apuntes: Judicatura. En esta casa se ha hecho la carrera en un año.

Sección de Ciencias

Ingreso en Academias Militares y Armada, con Bachiller. Topógrafos, Ingenieros. (por un Capitán del Estado Mayor). Farmacia y Medicina, preparación con éxito.

Visitad esta casa antes de decidir.

TOMÁS DEL MAZO ANDRÉS

Médico de la Beneficencia Municipal

ENFERMEDADES DE LOS NIÑOS
MEDICINA GENERAL

Consulta de 11 a 2 y de 6 a 7
Mayor Pral., 139 y 141, 2.°
(Pasaderas)

Norias de gran rendimiento

Las más fuertes y baratas.
Pedid precios.

NORBERTO MARCOS

Benito González Blázquez

Interviene oficialmente en toda clase de operaciones que haga en los Bancos de España, Castellano, Español de Crédito y Herrero, de esta plaza; recibe órdenes para la compraventa de valores nacionales y extranjeros; órdenes de operaciones en las bolsas de Madrid, Barcelona y Bilbao. Información diaria del mercado en cereales y coloniales.

Con cotización telegráfica de los principales valores y monedas extranjeras de las Bolsas de Madrid y Barcelona.

Con prontitud, economía y facilidades, se atiende a cualquier asunto financiero y comercial.

Pizarra diaria de cotización en sus oficinas, calle Mayor Principal, número 46.

Correspondencia: Apartado núm. 6. Teléfonos: Domicilio, núm. 23; Oficina, núm. 179.

Señoras elegantes No dejéis de visitar la Casa de M. POLO, donde encontraréis lo más nuevo en echarpes de piel negro y color.

Gran surtido en bichos de todas las clases.

Ultimos modelos en abrigos de piel.

MAYOR PRINCIPAL, 91

Se compran pieles de conejo

Ofertas por cartas a I. N. en esta Apministración.

M.C.D.2022

CONFERENCIAS TELEFONICAS

DE NUESTRA AGENCIA "MENCHETA,,

Noticias de Marruecos

PARTE OFICIAL

"Hoy ha empeorado notablemente la situación del Raisuni, considerándosele sometido a quien le combatía y hallándose en su casa de Tazariut custodiado por soldados del Jerido (?).

Nuestras fuerzas hállanse dispuestas a responder a cualquier contingencia de esta lucha que no nos afecta y en la que debemos permanecer neutrales, pues desde que se fortificaron nuestras líneas, el Raisuni, fuera de ellas ha obrado por cuenta propia, no admitiéndose tampoco por nuestra parte otro Magzhen que el legalmente constituído, a cuyo frenre hállase el Jalifa interino, Gran Visir.

Actualidad informativa

VISITAS

Esta tarde visitaron al general Jordana en la Presidencia los señores Andrés del Cit, director general de Trabajos Públicos de Rabat, Georges Forche, ingeniero director de la Compañía franco-española de caminos de hierro de Tánger a Fez, a quienes acompañaban los ingenieros españoles señores Rojo y Rivera.

REUNION DEL DIRECTORIO

La reunión celebrada hoy por el Directorio duró escasamente una hora, por tener que marchar los vocales del Directorio a despedir al marqués de Estella. La reunión se limitó a un cambio de impresiones, y no se facilitó referencia a la salida.

MARCHA DEL MARQUES DE ESTELLA

En el expreso de Barcelona marcharon a la ciudad condal el presidente del Directorio, señor marqués de Estella, y el subsecretario de la Gobernación, general Martínez Anido, a quienes acompañaba el teniente de complemento señor barón de Segur.

Acudieron a la estación a despedirles todos los vocales del Directorio, los subsecretarios y jefes del ministerio de la Guerra y muchos amigos particulares.

Los periodistas interrogaron al general Gómez Jordana sobre la situación del Raisuni, limitándose aquél a contestar que el papel Raisuni está en baja.

Después, hicieron la misma pregunta al marqués de Estella, contestando éste que ya se facilitará una nota oficiosa explicando todo lo ocurrido, y únicamente adelantaba la noticia de que creía que había caído.

Luego, añadió:

Desde que nos retiramos a la nueva línea no tenemos ninguna relación con el Raisuni, ni él con nuestros representantes ni con la representación del Majzen que asume por completo el Gran Visir Ben Azus.

DENUNCIA CONTRA UNA AGENCIA DE NODRIZAS

Se ha presentado una denuncia contra una agencia de colocación de nodrizas, averiguándose que varios niños eran llevados a dicha agencia donde eran amamantados por las nodrizas que se encontraban esperando colocación, por lo cual los dueños de la agencia recibían determinadas cantidades.

Los agentes de Policía que fueron a comprobar la denuncia encontraron a varios niños de pecho completamente desatendidos y dos hijos de los dueños que se dedicaban a extraer cuanto dinero traían las nodrizas.

BANQUETE A UN AVIADOR

En el Aéreo Club se ha celebrado esta tarde un banquete en honor del capitán de Artillería y piloto aviador don Joaquín Loriga, que recientemente obtuvo resonantes éxitos tripulando el auto-giro Cierva.

Asistieron 200 comensales y ocuparon la presidencia con el homenajeado el Infante don Alfonso, los generales Vives y Soriano y el señor La Cierva, autor del auto-giro de su nombre.

Al servirse los postres se pronunciaron brindis, y el subsecretario de Fomento, anunció que el Gobierno concederá una recompensa al autor del auto-giro, señor La Cierva.

RECURSO DE UN AVIADOR EN LO CONTENCIOSO

En el Tribunal de lo Contencioso-Administrativo se ha visto un recurso que ha despertado interés entre los aviadores.

Se trata de que el capitán García Peña fué hecho prisionero en Junio de 1922, y después de ser rescatado el ministerio le negó el derecho de percibir la gratificación de vuelo que se concede a los aviadores que han volado, por lo menos, seis horas al mes, a menos que causa de fuerza mayor lo impida.

Defendió los derechos del señor Peña el abogado don Ricardo La Cierva, quien sostuvo la existencia de un caso de fuerza mayor, como es el de ser hecho prisionero, razón por la cual no pudo volar el tiempo señalado para la percepción de la gratificación.

LOS FRESCOS DE GOYA

Los concejales señores González la Torre, Carnicer y Arteaga han presentado una proposición encaminada a obtener del Obispo de Madrid-Alcalá el cierre de la iglesia de San Antonio de la Florida, para evitar que se destruyan por completo los frescos de Goya.

TRANSEUNTES ATROPELLADOS

En la calle de Bravo Murillo, frente al número 112, en el cruce con los Cuatro Caminos, un autobús intentó evitar el choque con un carro y se metió en la acera atropellando a los transeuntes Vicente Sebastián, de 40 años, Luis Nicasio Alvarez y otro apellidado Fuentes Aguado.

El primero falleció a consecuencia de las heridas que le produjo el vehículo, el segundo se encuentra en grave estado, y el tercero recibió erosiones leves.

UNA SUBVENCION

La "Gaceta" de hoy publica una real orden disponiendo que el Circulo de Bellas Artes de Madrid, en concepto de subvención, quede exento del pago de la contribución y timbre, durante 15 años.

LOS JUECES MUNICIPALES.

También dispone el órgano oficial del Gobierno que los jueces municipales que entiendan en pleitos de arrendamiento, puedan decretar la tramitación de estos expedientes.

EXPEDIENTES MINISTERIALES

Según real orden que hoy publica la "Gaceta" cuando los departamentos ministeriales tengan que entender en expedientes que se relacionen con materias municipales, tengan presente lo establecido en el Estatuto municipal y en caso de dudas consulten con la presidencia.

UNA COMISION

Se dispone por real orden que hoy publica la "Gaceta" que asistan al Congreso sobre asuntos militares, navales y de aviación, que se celebrará en Ginebra, el próximo mes de Febrero, los generales García Benítez, Soriano y los tenientes coroneles señores Gila y García.

ACCIDENTE AUTOMOVILISTA

Dicen de Vigo que en la carretera de Piñeiro chocó un auto ocupado por varios señores, entre ellos un hermano del novelista don Ramón del Valle Inclán.

A consecuencia del choque resultaron heridos todos los acupantes del auto, los cuales fueron curados en Villa de Arosa.

ROBO EN UNA IGLESIA

Comunican de Redondo que en pleno día fué robada una de las iglesia de la localidad, llevándose los ladrones todos los cepillos y algunos objetos del culto.

EL REGRESO DEL REY

Mañana es esperado en Madrid, de regreso de la cacería de Doñana, Su Majestad el Rey, acompañado de los infantes don Carlos, don Alfonso y doña Luisa.

El lunes asistirá en San Francisco el Grande al acto de ser armado caballero del Santo Sepulcro, el infante don Alfonso.

LA REINA EN UN HOSPITAL

Acompañada por una dama de guardia, Su Majestad la reina doña Victoria estuvo esta mañana en el Hospital de San José y Santa Adela, interesándose por el estado de los enfermos.

CAPILLA PUBLICA

El lunes con motivo de celebrarse la fiesta de las Candelas, se celebrará en Palacio, capilla pública, a la que asistirá toda la familia real y la Corte.

INVITACION DE UN RECTOR

El rector de la Universidad de Zaragoza, señor Royo Villanova, se ha dirigido a todos los rectores de las Universidades españolas, invitándoles a la inauguración del monumento a don Ramón y Cajal.

EN EL MINISTERIO DE LA GUERRA

Esta mañana, el presidente del Directorio despachó en el Ministerio de la Guerra con los subsecretarios de Estado, Gracia y Justicia, Hacienda, Marina y Gobernación.

Luego recibió la visita del director general de Comunicaciones, la de los generales Gómez Jordana, Burguete y Ochando, la del conde de los Gaitanes y la del consejero del Supremo de Guerra y Marina señor Valcarcel.

RAZONES DE MADRE CONTRA LA RAZON LEGAL

El "Heraldo de Madrid" da cuenta de que se ha presentado al Juzgado de guardia una denuncia, y dice que por la índole delicada del asunto, no da los nombres de las personas que intervienen.

Se trata de una actriz eminente que, desde hace mucho tiempo se halla separada de su marido, el cual es también actor.

El matrimonio tuvo un hijo, que tendrá unos catorce años de edad.

Al cabo del tiempo el marido reclamó el niño, y como la madre se negó resueltamente a entregarle, la ha denunciado al juez.

La denuncia no es sólo contra la madre, sino también contra un conocido empresario y aplaudido autor, y el reclamante acusa a ambos de haber ocultado al chico para que no le encuentre la policía.

El juez ha admitido la denuncia.

Aunque el periódico no da los nombres, las señas son lo suficientemente claras para que no pueda ocultarse al público que se trata de la ilustre actriz Catalina Bárcena, de su esposo, el actor Gerardo Vargas y del comediógrafo y empresario del Eslava, Gregorio Martínez Sierra.

El asunto ha apasionado vivamente a la opinión, ante la que tiene todas las simpatías la lógica de la madre, negándose a dejarse arrebatar el niño.

JUNTA ACCIDENTADA

Esta mañana celebró junta general extraordinaria la Sociedad de Autores Españoles, suscitándose nuevos incidentes.

El presidente de la Sociedad señor Linares Rivas, ha dimitido su cargo.

BARCOS QUE SE ABORDAN

Dicen de Sevilla que en la madrugada de hoy, y en el sitio denominado "La Horcada" del Guadalquivir, se abordaron los vapores "San Juan" y "M. de Guía", hundiéndose este último.

Se procedió inmediatamente a auxiliar a los tripulantes, logrando salvar a algunos de ellos, pero hasta ahora han sido extraídos cuatro cadáveres y tres heridos.

ESTELLA EN BARCELONA

Comunican de Barcelona que en la estación de San Vicente de Caldells, primera del término de la provincia, era esperado el marqués de Estella, por el Presidente de la Mancomunidad, Gobernador civil, capitán general y otras autoridades, los que le acompañaron hasta la estación de Barcelona.

En la capital le aguardaban las autoridades de Marina, eclesiásticas, y numeroso público, que le aclamó vitoreándole.

En Capitanía general también fué ovacionado por el gentío que se estacionaba ante el edificio.

En el despacho recibió varias visitas y habló con los periodistas, a quienes les confirmó que en la lucha entablada entre el Raisuni y las huestes de Abd-el-Krim, capitaneadas por su hermano, los partidarios del primero llevaban la peor parte.

Añadió que la diversidad de asuntos de Marruecos no les hizo prever este acontecimiento, pero que ya había dado instrucciones sobre la conducta que se debe seguir.

Un periodista le preguntó si eran ciertos los rumores que aseguraban que sería nombrado Alto Comisario, el general Barrera.

El marqués de Estella dijo que embarcaría en Algeciras, y que el general Barrera continuaría la obra de paz que estaba realizando en Barcelona.

También dijo que el Directorio resolvería el problema textil de Cataluña.

VIDES Y SEMILLAS

Arcadio Celada

DIRECCION: MAYOR PRINCIPAL, 229

PALENCIA

Carbón herraj especial para braseros, piña y cisco de Salamanca, se vende en la carbonería de Domingo García, Gil de Fuentes, núm. 9, Palencia.

Magnífico automóvil HISPANO-SUIZA

Vendo en excepcionales condiciones.

Informarán: HIGINIO M. DE AZCOITIA.—Palencia.

Caballo se vende de inmejorables condiciones, para tiro y silla.—Informes San Marcos, 22.

Ocasión vendo Ford semi-nuevo y «Citroen» 10 4 P. torpedo 5 plazas, a toda prueba, urge venta.

Taller de carruajes de Mariano Amor, Avenida de Manuel Rivera, 5

Sarna

Antisárnico MARTÍ es el ÚNICO que la cura sin BAÑO.

Sus imitaciones son caras, peligrosas y apestan a letrina.

De venta: N. de Fuentes Aspurz e Hijo.

Agentes exclusivos: J. Uriach y Compañía. Boch, núm. 49, Barcelona.

Chico se necesita con alguna práctica para tienda Ultramarinos. Informes en esta Administración.

BANCO HERRERO - OVIEDO

SU SITUACIÓN EN 31 DE DICIEMBRE DE 1924, ajustada al modelo aprobado por R. O. de 21 de Septiembre de 1922

ACTIVO

Caja y Bancos		
Caja y Banco de España	3.555.753,70	
Moneda y billetes extranjeros (valor efectivo).	127.147,50	
Bancos y Banqueros	13.934.757,59	17.617.658,79
Cartera		
Efectos de comercio hasta 90 días	21.442.485,99	
» » a mayor plazo	00.000.000,00	
Títulos		
Fondos públicos	40.223.568'25	
Obligaciones de ferrocarriles y otras industriales	6.968.479'94	
Otros valores	7.531.910,88	76.166.445,06
Créditos		
Deudores con garantía prendaria	10.125.778'92	
» a la vista	6.885.298'76	
» a plazo	0.000.000'00	
» en moneda extranjera (valor efectivo)	4.461.495.51	21.472.573,19
Inmuebles		3.724.541,90
Mobiliario e instalaciones		
Mobiliario y cajas de seguridad	414.876'41	
Gastos de instalación, constitución y traspaso	528,524,29	943 400,70
Accionistas		11.250 900'00
Dividendos activos		187.500'00
Gastos de administración		1.356.792,57
Contribuciones e Impuestos		156.681,17
Valores nominales		
Depósitos en nuestras Cajas	140.159.319,31	
» en poder de Corresponsales	65.548.550,25	205.707.869,56
Suma el Activo.		338.584.362,94

PASIVO

Capital		15.000.000,00
Fondo de reserva		
Fondo de reserva estatutario	750.000.00	
» » voluntario	250.000,00	1.000.000,00
Acreedores		
A la vista (cuentas corrientes)	56.181.892'06	
En moneda extranjera (valor efectivo)	3.791.289,06	
Caja de Ahorros	42 820.291,42	
Bancos y Banqueros	8.445.514,52	111.238.987,06
Efectos y demás Obligaciones a pagar		
Efectos a pagar	1.058.707,43	
Cupones y amortizaciones a pagar	424.860,56	
Dividendos a pagar	8.492,75	1.492.060,74
Beneficios		4.145.445,58
Valores nominales		
Depositantes	140.159.319,31	
Acreedores por valores en poder de corresponsales	65,548.550,25	205.707.869'56
Suma del Pasivo.		338.584.362'94

CONSEJO LOCAL:
El Presidente,
Guillermo M. de Azcoitia Herrero

V.º B.º
El Presidente,
Policarpo Herrero

El Director,
Higinio M. de Azcoitia Bedoya

ESTE NUMERO HA SIDO VISADO POR LA CENSURA MILITAR

M.C.D.2022

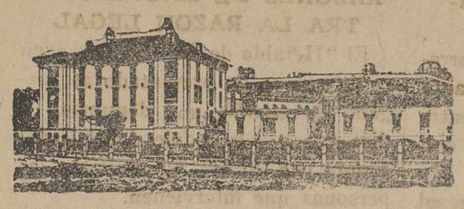

Sanatorio Quirúrgico DEL DR. MADRAZO

Fundado en 1894 — Teléfono núm. 491

SANTANDER

En este Sanatorio se trata todo género de afecciones de CIRUGÍA. Su numerosa estadística garantiza sus resultados.

Para que todas las clases sociales puedan disfrutar de los beneficios de esta Clínica se hallan establecidas tres categorías.

En las dos primeras clases puede el enfermo estar acompañado de un individuo de su familia o algún sirviente. Las consultas por escrito se dirigirán al Director, y para otros detalles al Gerente don Luis Polo y Español

Vinos que se vuelven

o están expuestos a sufrir alguna alteración de las muchas que hacen desmerecer el valor de estos caldos, se corrigen con el

"Viniconservador,,

Producto enológico preparado con materias químicamente puras y en proporciones exactas ajustadas a las que tolera la ley. Este producto es completamente inofensivo. Se aplica después de hecho el vino, para corregir o prevenir cualquier alteración en la proporción de un kilo por cada 250 arrobas de 16 litros.

Precios: 14 ptas. el kilo; 7,50 el medio kilo

Prospectos y pedidos a la Administración de

"La Información Agrícola,, Barquillo, 21. MADRID

Apartado núm. 6

Servicios de la Compañía Trasatlántica

LINEA DE CUBA MÉJICO

Servicio mensual, saliendo de Bilbao el 17, de Santander el 19, de Gijón el 20 y de Coruña el 21; para Habana y Veracruz: salidas de Veracruz el 16 y de Habana el 20 de cada mes, para Coruña y Santander.

LINEA DE BUENOS AIRES

Servicio mensual, saliendo de Barcelona el 4; de Málaga el 5 y de Cádiz el 7; para Santa Cruz de Tenerife, Montevideo y Buenos Aires; emprendiendo el viaje de regreso desde Buenos Aires el 2 y de Montevideo el 3.

LINEA DE NEW-YORK CUBA Y MÉJICO

Servicio mensual, saliendo de Barcelona el 25; desde Valencia el 26; de Málaga el 28 y de Cádiz el 30, para New-York, Habana y Veracruz; regreso de Veracruz el 27 y de Habana el 30 de cada mes, con escala en New-York.

LINEA DE VENEZUELA-COLOMBIA

Servicio mensual, saliendo de Barcelona el 10; el 11 de Valencia: el 13 de Málaga y de Cádiz el 15 de cada mes, para las Palmas, Santa Cruz de Tenerife, Santa Cruz de la Palma, Puerto Rico y Habana. Salida de Colón el 12 para Sabanilla, Curacao, Puerto Cabello y la Guayra. Puerto Rico Canarias, Cádiz y Barcelona.

Antonio Fernández y Compañía

Importadores de azúcares, cacaos, cafés y canelas

SANTANDER

De venta en Almacenes y Ultramarinos

CEMENTO PORLAND
Tudela - Veguin

Insustituible para obras hidráulicas, hormigón armado, piedra artificial, pavimentos y todas las que exijan las más elevadas resistencias.

Puntos de venta en Palencia:

G. de Guzmán, Vda. M. Isasmendi y Espegel, Pollos y C.ª

Lloyd Norte Alemán-Bremen

Servicio regular de vapores correos rápidos entre España y Sud-América

Directamente para Lisboa, Rio Janeiro, Santos, Montevideo y Buenos Aires, saldrán de Vigo los rápidos vapores correos alemanes de gran porte:

4	de Febrero	«SIERRA CORDOBA»	482,80	Pesetas
12	»	«WESER»	472,80	»
18	»	«SIERRA NEVADA»	472,80	»
25	»	«KOELN»	462,80	»
4	de Marzo	«SIERRA VENTANA»	482'80	»
19	»	«CREFELD»	462,80	»
25	»	«SIERRA MORENA»	482,80	»

Los vapores «SIERRA MORENA» «CORDOBA» «NEVADA», y «VENTANA» admiten pasajeros de primera y tercera clase y el «WERRA» «WESER» «KOELN» y «CREFELD» clase intermedia y tercera.

Todos los pasajeros de esta clase también tienen a su disposición un amplio salón de comedor, fumador y salón de conversación.

Las comidas son también abundantes y muy variadas, siendo servidas por camareros uniformados.

Para más detalles informa el Agente general para España de la Compañía, LUIS G. REBOREDO ISLA, VIGO, García Ollequi, 2; VILLAGARCIA, Marina, núm. 14. Buenos Aires, Cangallo, 336.

En Palencia los pasajeros de Cámara pueden dirigirse a GUILLERMO QUEVEDO CORTES, Avenida de la República Argentina, 2. Teléfono 134.

Holland-América Line-Rotterdam

SERVICIO CUBA-MÉXICO

Próximas salidas de VIGO para LA HABANA, VERACRUZ y TAMPICO.

Vapor «SPAARNDAM» . 31 de Enero
Vapor «MAASDAM» . . 21 de Febrero

Admitiendo pasaje de PRIMERA Y TERCERA CLASE

Precios del pasaje en tercera clase

HABANA. . . . . 539'50 Pesetas Incluidos todo
VERACRUZ, TAMPICO. . . . 582'75 « los impuestos

TOS

CURACIÓN PRONTA Y SEGURA CON LAS

PASTILLAS del Dr. ANDREU

De venta en todas las Farmacias

Los que tengan **ASMA** o sofocación usen los **Cigarrillos antiasmáticos** y los **Papeles azoados** del Dr. Andreu, que lo calman en el acto y permiten descansar durante la noche.

Skogland Line

HAUGESUND

Servicio regular de Vapores Correos a LA ARGENTINA

Próximas salidas de Vigo, directamente a Buenos Aires:

Vapor "Hanna Skogland,, 20 de Noviembre.

admitiendo pasaje de cámara y tercera clase.

Precio del pasaje en tercera clase a Buenos Aires, 462,80 pesetas.

Para toda clase de informes, dirigirse a los agentes JOAQUÍN DAVILA Y COMPAÑIA VIGO.

ANGEL ALONSO & HIJOS

Fábrica de Mantas

ALMACÉN DE LANAS Y PIELES

PALENCIA

Fabricación especial de mantas para campo y ganados
CLASE INMEJORABLE

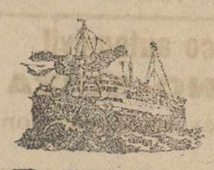

COMPAÑIA DEL PACIFICO
LINEA DE CUBA

Próximas salidas del Puerto de Santander.

Para la HABANA

El día 8 de Febrero el vapor «ORIANA».
» » 22 de Febrero el vapor «ORCOMA».
» » 8 de Marzo el vapor «ORTEGA».
» » 22 de Marzo el vapor «ORITA».
» » 12 de Abril el vapor «OROPESA».
» » 26 de Abril el vapor «OROYA».

Siguiendo vía CANAL DE PANAMA a Cristóbal, (Colón) Balboa (Panamá) Callao, Mollendo, Arica, Iquique, Antofagasta, Valparaiso y otros puertos de Perú y Chile.

Admite carga y pasajeros de primera, segunda y tercera clase.

PRECIOS PARA LA HABANA, (incluido impuestos).

	«OROPESA» «OROYA»	«ORCOMA» «ORITA»	«ORIANA» «ORTEGA»
Primera clase, Pesetas,	1750	1750	1410
Segunda clase, Pesetas,	990	990	820
Tercera clase, Pesetas	549,50	539,50	539,50

PASAJEROS DE CÁMARA.—Para servicio de los españoles, estos buques llevan camareros y cocineros españoles, encargados de hacer platos a estilo del país.

Se hacen rebajas a familias, sacerdotes, compañías de teatros, etc.. y en billetes de ida y vuelta.

PASAJEROS DE TERCERA CLASE.—Son alojados en higiénicos y ventilados camarotes de dos, cuatro, seis y ocho literas (estos últimos reservados, para familias numerosas) y las comidas de variado menú, son servidas por camareros, en amplios comedores y codimentadas por cocineros españoles. Disponen de Baño, Salon de fumar, etc., y espaciosas cubiertas de paseo.

PRECIO DEL PASAJE.—Para puertos de Panama, Perú, Chile y América Central, solicítense de los

Agentes en Santander, Hijos de Basterrechea. Paseo de Pereda número 9, Teléfono, 41.—Telegramas y Telefonemas. BASTERRECHEA.

En Palencia, los pasajeros de Cámara pueden dirigirse a GUILLERMO QUEVEDO CORTES, Avenida de la República Argentina, 2. Teléfono 134.

Callos

Las terribles molestias de los pies desaparecen completamente usando sólo tres días UNGUENTO MAGICO.

No falla en un solo caso. Pregunte a cuantos lo han usado y oirá usted maravillas. Pídalo en Farmacias y Droguerías. 1,50 pesetas.

Depósito en Palencia, principales Farmacias.

La Unión y el Fénix Español

COMPAÑIA DE SEGUROS REUNIDOS

Capital social: 12.000.000 de pesetas efectivas completamente desembolsadas

Agencias en todas las provincias de España, Francia, Portugal y Marruecos

75 años de existencia

SEGUROS SOBRE LA VIDA — SEGUROS DE VALORES
SEGUROS CONTRA INCENDIOS — SEGUROS CONTRA ACCIDENTES
SEGUROS MARITIMOS

Subdirector en Palencia:

D. HIGINIO MARTÍNEZ DE AZCOITIA - Mayor Principal, 166

CÚRESE

su dolencia con un medicamento que no perjudique su organismo

Las veinte curas vegetales del Abate HAMON

no perjudican ningún órgano porque están integradas exclusivamente por substancias vegetales de absoluta asimilabilidad.

Las veinte curas vegetales del Abate HAMON son tan eficaces como inofensivas.

Cura N.º 1 Es un poderoso regenerador del hígado que cura la DIABETES restableciendo las funciones de aquél.

Cura N.º 2 contra la ALBUMINURIA, NEFRITIS, CÁLCULOS. Hace desaparecer estas dolencias descongestionando los riñones.

Cura N.º 3 contra el REUMA, ARTRITISMO, GOTA, CIATICA. Disuelve el ácido úrico como el agua caliente disuelve la sal.

Cura N.º 4 contra la ANEMIA, INAPETENCIA, TRASTORNOS DE LA PUBERTAD. Compuesta de elementos naturales fortificantes, tónicos, estimulantes y ferruginosos, detiene la anemia más rebelde.

Cura N.º 5 para la expulsión radical de la SOLITARIA sin molestia ninguna.

Cura N.º 6 cura radicalmente la NEURASTENIA, NEURALGIAS, EPILEPSIA reeducando completamente el sistema nervioso.

Cura N.º 7 cura en poco tiempo la TOS FERINA sin peligro para el organismo.

Cura N.º 8 suprime las AFECCIONES particulares de la MUJER restableciendo a la vez la circulación de la sangre y los fenómenos naturales.

Cura N.º 9 de poderosa acción vermífuga, hace desaparecer fácilmente las LOMBRICES sin peligro para la salud.

Cura N.º 10 cura radicalmente la ENTERITIS, DIARREA y todas las ENFERMEDADES DEL INTESTINO. Su acción produce la completa renovación del intestino.

Cura N.º 11 OBESIDAD, PARÁLISIS, ARTERIOSCLEROSIS. Disolvente maravilloso de las grasas en provecho de los músculos y activo decalcificante de las arterias.

Cura N.º 12 enérgico depurativo, cura los HERPES, GRANOS, BARROS, etc., limpiando la sangre de todas sus impurezas.

Cura N.º 13 cura todas las enfermedades del ESTOMAGO (excepto las úlceras) normalizando la secreción de las glándulas y el funcionamiento del aparato digestivo.

Cura N.º 14 Descongestiona las arterias y reeduca el sistema circulatorio curando radicalmente las VARICES, HEMORRAGIAS, CONGESTIONES, FLEBITIS, HEMORROIDES.

Cura N.º 15 cura radicalmente la BRONQUITIS, TOS, ASMA, CATARROS Y TUBERCULOSIS ejerciendo una poderosa acción descongestiva sobre el aparato respiratorio y fortaleciendo el organismo.

Cura N.º 16 Poderoso reorganizador de las funciones de secreción que cura las afecciones del CORAZÓN, RIÑONES, HÍGADO, CÓLICOS HEPÁTICOS E HIDROPESIA.

Cura N.º 17 contra el ESTREÑIMIENTO. Es el perfecto reeducador del intestino.

Cura N.º 18 cura radicalmente las ÚLCERAS DEL ESTÓMAGO, por una acción lenta pero segura. Suprime en pocos días los *vómitos* característicos de esta dolencia y los de cualquier otra índole.

Cura N.º 19 Gracias a una acertada acción simultánea interna y externa sobre la congestión arterial y la inflamación exterior, este tratamiento cura de una manera definitiva las ÚLCERAS VARICOSAS, ECZEMAS, SICOSIS, PSORIASIS Y LLAGAS PELIGROSAS.

Cura N.º 20 PARA LOS QUE GOZAN DE BUENA SALUD. Se recomienda su empleo en los cambios de estación como preventivo de enfermedades.

DE VENTA en **Laboratorios Botánicos y Marinos**

BARCELONA: Ronda Universidad, 6 - MADRID: Arrieta, 13

Un bote para un mes de prueba, contra reembolso pesetas 8'60 le convencerá

Pídanos el folleto descriptivo que enviamos gratis y sin compromiso.

Tome V d

Richelet

sin cambiar en nada sus costumbres

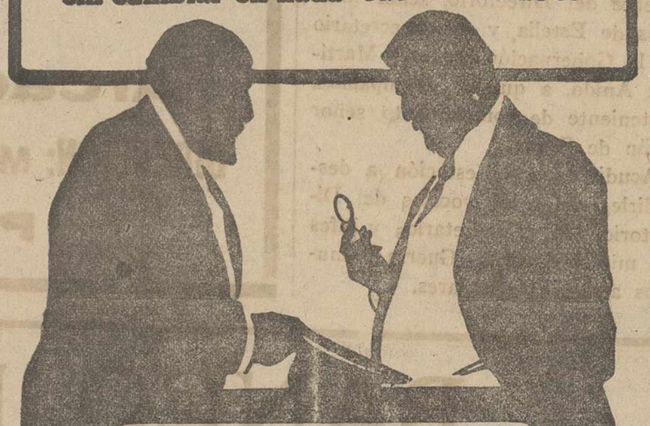

Tal es el utilísimo consejo

que da actualmente todo médico justamente preocupado en sostener su prestigio científico y su autoridad, cuando se apela á su intervención para tratar una enfermedad de la piel, un vicio de la sangre o una afección de origen artrítico o sifilítico Cualquiera que sea en efecto la naturaleza o la forma del mal, su cronicidad o su gravedad, el cuerpo médico ha obtenido siempre, aun en los casos más desesperados, curaciones maravillosas y duraderas con el empleo del

DEPURATIVO RICHELET

Este poderoso purificador y regenerador de la sangre de acción rápida, es considerado con justicia por nuestros mas eminentes especialistas como el remedio perfecto cuya eficacia se confirma á diario con millares de curaciones obtenidas en el tratamiento de todas las enfermedades de la piel: Eczemas, Psoriasis, Eritemas, Acnés, Herpes, Sicosis, Impétigo, Granulaciones, Picores, Enfermedades de las piernas, Llagas, Ulceras, Eczemas varicosos; en todos los trastornos de la circulación: Afecciones del corazón, Várices, Flebitis, Almorranas, Congestiones; en las manifestaciones del artritismo: Reumatismos, Dolores, Gota, Dolor de riñones, Lumbago, Enfisema, Asma, Arterio-Esclerosis, así como en todas las manifestaciones sifilíticas hereditarias o accidentales,

ARTRITISMO Arterio esclerosis

Cada frasco va acompañado de un folleto ilustrado. De venta en todas las buenas farmacias y droguerías. Laboratorio L. RICHELET, de Sedan, 6, Rue de Belfort, Bayonne (Francia)

Enfermedades de la Piel

VINO DE PEPTONA ORTEGA

Es el mejor tónico y nutritivo para convalecientes, personas débiles. Recomendado contra la inapetencia y malas digestiones, anemia, tisis, raquitismo.

Pídase en farmacias y en la del autor, León 13, Madrid

M.C.D.2022